Continue

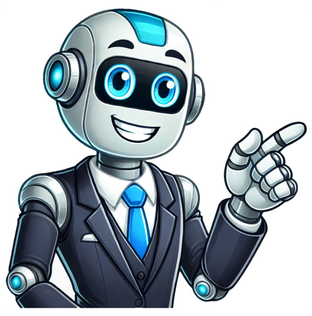

Cursos Profissionais Os Cursos Profissionais so uma modalidade de educao, inserida no ensino secundrio, que se caracteriza por uma forte ligao com o mundo profissional. A aprendizagem valoriza o desenvolvimento de competncias para o exerccio de uma profisso, em articulao com o sector empresarial local. :. Destinatrios So destinatrios dos cursos profissionais os indivduos que se encontrem nas seguintes condies: - concluso do 9 ano de escolaridade ou equivalente; - procura de um ensino mais prtico e voltado para o mundo do trabalho. A concluso de um curso profissional confere um diploma equivalente ao ensino secundrio e um certificado de qualificao profissional de nvel 3. O diploma equivalente ao ensino secundrio e o certificado de qualificao profissional de nvel 3 permitem o ingresso nos Cursos de Especializao Tecnolgica (nvel 4) e o acesso ao ensino superior. Nota:A admisso de alunos a estes cursos est sujeita a uma seleco (que feita de acordo com a lei em vigor - despacho 14758/2004) e depende sempre do nmero de vagas estipulado pela Direco Regional de Educao do Algarve. A Escola oferece os seguintes cursos profissionais: Ter concludo o 9. ano de escolaridade em qualquer modalidade de educao e formao.Ter curso secundrio incompleto (obtendo equivalncia a disciplinas/mdulos realizados).Idade inferior a 18 anos at data do incio do ano escolar.Procura uma metodologia de ensino e aprendizagem mais prtica e voltada para o mercado de trabalho.Pretende desenvolver competncias pessoais e profissionais em determinada rea profissional.Para quem pretende prosseguir estudos para o ensino superior. Introduo Os Cursos Profissionais so um percurso de ensino secundrio com dupla certificao, ou seja, em que se desenvolvem competncias sociais, cientficas e profissionais necessrias ao exerccio de uma atividade profissional e simultaneamente se obtm o nvel secundrio de educao. Estes cursos preparam os jovens para uma mais fcil e qualificada insero no mercado de trabalho e permitem a realizao de estudos ao nvel ps-secundrio e ensino superior . Os Cursos Profissionais integrados no Catlogo Nacional de Qualificaes tm durao de trs anos, com uma carga horria que varia entre 3100 e 3440 horas, e esto organizados em quatro componentes deformao (Portaria n. 235-A / 2018, de 23 de agosto): Formao Sociocultural - estruturada em disciplinas comuns a todos os cursos, visa contribuir para a construo de identidade pessoal, social e cultural dos alunos; Formao Cientfica - estruturada em duas ou trs disciplinas, visa proporcionar uma formao cientfica consistente com a qualificao a adquirir; Formao Tecnolgica - organizada em Unidades de Formao de Curta Durao (UFCD), visaa aquisio e desenvolvimento de um conjunto decompetncias tcnicas necessriasao exerccio profissional; Formao em Contexto de Trabalho - realizada em empresas ou noutras organizaes, em perodos de durao varivel ao longo ou no final da formao, e visa a aquisio e o desenvolvimento de competncias tcnicas, relacionais e organizacionais relevantes paraa qualificaoprofissional. Estes cursos culminam com uma apresentao e defesa, perante um jri, de um projeto, designado por Prova de Aptido Profissional (PAP), na qual so demonstradas as competncias e os conhecimentos que desenvolveram ao longo da formao. Existem Cursos Profissionais nas mais diversas reas de educao e formao, desde indstria e tecnologia, servios, comrcio e transportes, at agricultura e ambiente. Para quem? Os Cursos Profissionais podem ser os mais indicados para quem: concluiu o 9. ano de escolaridade ou formao equivalente; procura uma formao mais prtica e orientada para o mercado de trabalho e/ou prosseguir estudos superiores. Qual a certificao? No final do curso, os alunos obtm uma dupla certificao - o ensino secundrio e uma certificao profissional - conferindo o nvel 4 de qualificao do Quadro Nacional de Qualificaes - Portaria n. 782/2009, 23 de julho. A concluso do ensino secundrio nos Cursos Profissionais est depende da aprovao em todas as disciplinas e UFCD, na formao em contexto de trabalho e na Prova de Aptido Profissional. Aceda aqui aos Modelos de Diplomas e Certificados, ao abrigo da Portaria n 194/2021, de 17 de setembro.Com esta Portaria pretende-se desmaterializar, uniformizar, reunir e regular, num nico diploma, os modelos de diplomas e certificados existentes. Os diplomas atestam a concluso do ensino bsico ou do ensino secundrio. Os certificados registam as disciplinas e/ou UFCD/UC frequentadas e respetivas classificaes, os projetos realizados no mbito da componente de Cidadania e Desenvolvimento no ensino secundrio, bem como um conjunto alargado de projetos, iniciativas e atividades em que os alunos participam. Os diplomas e os certificados so disponibilizados aos seus titulares pelas escolas, atravs de meios eletrnicos, sendo emitidos em suporte eletrnico atravs do SIGO. Os certificados e diplomas encontram-se ainda disponveis na Bolsa de Documentos do portal ePortugal e na rea de documentos do Passaporte Qualifica, quando aplicvel. Enquanto no se encontrar operacional a emisso de diplomas e de certificados atravs do SIGO, os mesmos so emitidos pelas escolas nos modelos-base disponibilizados em formato editvel, com acesso via ligao abaixo indicada. Para esta emisso, o SIGO atribui nmero sequencial de diploma ou certificado, cdigo alfanumrico e Cdigo QR. Aps a sua emisso, os documentos so carregados para o SIGO e a sua autenticidade pode ser verificada atravs da rea de documentos do Passaporte Qualifica. Onde? Os Cursos Profissionais podem funcionar em: agrupamentos de escolas e escolas no agrupadas da rede pblica; escolas profissionais, pblicas ou privadas; estabelecimentos de ensino particular e cooperativo. Consulte aqui os cursos disponveis e as escolas/entidades formadoras. Como? Para apoiar as escolas, professores, alunos e restante comunidade escolar, disponibilizamos um abrangente conjunto de informaes, recursos, documentos orientadores e outros materiais, no sentido de enriquecer e valorizar os processos de ensino e aprendizagem para esta oferta formativa. Consulte aqui. Cursos Profissionais Os Cursos Profissionais so um percurso de ensino secundrio com dupla certificao, ou seja, em que se desenvolvem competncias sociais, cientficas e profissionais necessrias ao exerccio de uma atividade profissional e simultaneamente se obtm o nvel secundrio de educao. Estes cursos preparam os jovens para uma mais fcil e qualificada insero no mercado de trabalho e permitem a realizao de estudos ao nvel ps-secundrio e ensino superior . Os Cursos Profissionais integrados no Catlogo Nacional de Qualificaes tm durao de trs anos, com uma carga horria que varia entre 3100 e 3440 horas, e esto organizados em quatro componentes deformao (Portaria n. 235-A / 2018, de 23 de agosto): Formao Sociocultural - estruturada em disciplinas comuns a todos os cursos, visa contribuir para a construo de identidade pessoal, social e cultural dos alunos; Formao Cientfica - estruturada em duas ou trs disciplinas, visa proporcionar uma formao cientfica consistente com a qualificao a adquirir; Formao Tecnolgica - organizada em Unidades de Formao de Curta Durao (UFCD), visaa aquisio e desenvolvimento de um conjunto decompetncias tcnicas necessriasao exerccio profissional; Formao em Contexto de Trabalho - realizada em empresas ou noutras organizaes, em perodos de durao varivel ao longo ou no final da formao, e visa a aquisio e o desenvolvimento de competncias tcnicas, relacionais e organizacionais relevantes paraa qualificaoprofissional. Estes cursos culminam com uma apresentao e defesa, perante um jri, de um projeto, designado por Prova de Aptido Profissional (PAP), na qual so demonstradas as competncias e os conhecimentos que desenvolveram ao longo da formao. Existem Cursos Profissionais nas mais diversas reas de educao e formao, desde indstria e tecnologia, servios, comrcio e transportes, at agricultura e ambiente. Para quem? Os Cursos Profissionais podem ser os mais indicados para quem: concluiu o 9. ano de escolaridade ou formao equivalente; procura uma formao mais prtica e orientada para o mercado de trabalho e/ou prosseguir estudos superiores. Qual a certificao? No final do curso, os alunos obtm uma dupla certificao - o ensino secundrio e uma certificao profissional - conferindo o nvel 4 de qualificao do Quadro Nacional de Qualificaes - Portaria n. 782/2009, 23 de julho. A concluso do ensino secundrio nos Cursos Profissionais est depende da aprovao em todas as disciplinas e UFCD, na formao em contexto de trabalho e na Prova de Aptido Profissional. Aceda aqui aos Modelos de Diplomas e Certificados, ao abrigo da Portaria n 194/2021, de 17 de setembro.Com esta Portaria pretende-se desmaterializar, uniformizar, reunir e regular, num nico diploma, os modelos de diplomas e certificados existentes. Os diplomas atestam a concluso do ensino bsico ou do ensino secundrio. Os certificados registam as disciplinas e/ou UFCD/UC frequentadas e respetivas classificaes, os projetos realizados no mbito da componente de Cidadania e Desenvolvimento no ensino secundrio, bem como um conjunto alargado de projetos, iniciativas e atividades em que os alunos participam. Os diplomas e os certificados so disponibilizados aos seus titulares pelas escolas, atravs de meios eletrnicos, sendo emitidos em suporte eletrnico atravs do SIGO. Os certificados e diplomas encontram-se ainda disponveis na Bolsa de Documentos do portal ePortugal e na rea de documentos do Passaporte Qualifica, quando aplicvel. Enquanto no se encontrar operacional a emisso de diplomas e de certificados atravs do SIGO, os mesmos so emitidos pelas escolas nos modelos-base disponibilizados em formato editvel, com acesso via ligao abaixo indicada. Para esta emisso, o SIGO atribui nmero sequencial de diploma ou certificado, cdigo alfanumrico e Cdigo QR. Aps a sua emisso, os documentos so carregados para o SIGO e a sua autenticidade pode ser verificada atravs da rea de documentos do Passaporte Qualifica. Onde? Os Cursos Profissionais podem funcionar em: agrupamentos de escolas e escolas no agrupadas da rede pblica; escolas profissionais, pblicas ou privadas; estabelecimentos de ensino particular e cooperativo. Consulte aqui os cursos disponveis e as escolas/entidades formadoras. Como? Para apoiar as escolas, professores, alunos e restante comunidade escolar, disponibilizamos um abrangente conjunto de informaes, recursos, documentos orientadores e outros materiais, no sentido de enriquecer e valorizar os processos de ensino e aprendizagem para esta oferta formativa. Consulte aqui. Cursos de Educao e Formao Os Cursos Profissionais so um percurso de ensino secundrio com dupla certificao, ou seja, em que se desenvolvem competncias sociais, cientficas e profissionais necessrias ao exerccio de uma atividade profissional e simultaneamente se obtm o nvel secundrio de educao. Estes cursos preparam os jovens para uma mais fcil e qualificada insero no mercado de trabalho e permitem a realizao de estudos ao nvel ps-secundrio e ensino superior . Os Cursos Profissionais integrados no Catlogo Nacional de Qualificaes tm durao de trs anos, com uma carga horria que varia entre 3100 e 3440 horas, e esto organizados em quatro componentes deformao (Portaria n. 235-A / 2018, de 23 de agosto): Formao Sociocultural - estruturada em disciplinas comuns a todos os cursos, visa contribuir para a construo de identidade pessoal, social e cultural dos alunos; Formao Cientfica - estruturada em duas ou trs disciplinas, visa proporcionar uma formao cientfica consistente com a qualificao a adquirir; Formao Tecnolgica - organizada em Unidades de Formao de Curta Durao (UFCD), visaa aquisio e desenvolvimento de um conjunto decompetncias tcnicas necessriasao exerccio profissional; Formao em Contexto de Trabalho - realizada em empresas ou noutras organizaes, em perodos de durao varivel ao longo ou no final da formao, e visa a aquisio e o desenvolvimento de competncias tcnicas, relacionais e organizacionais relevantes paraa qualificaoprofissional. Estes cursos culminam com uma apresentao e defesa, perante um jri, de um projeto, designado por Prova de Aptido Profissional (PAP), na qual so demonstradas as competncias e os conhecimentos que desenvolveram ao longo da formao. Existem Cursos Profissionais nas mais diversas reas de educao e formao, desde indstria e tecnologia, servios, comrcio e transportes, at agricultura e ambiente. Para quem? Os Cursos Profissionais podem ser os mais indicados para quem: concluiu o 9. ano de escolaridade ou formao equivalente; procura uma formao mais prtica e orientada para o mercado de trabalho e/ou prosseguir estudos superiores. Qual a certificao? No final do curso, os alunos obtm uma dupla certificao - o ensino secundrio e uma certificao profissional - conferindo o nvel 4 de qualificao do Quadro Nacional de Qualificaes - Portaria n. 782/2009, 23 de julho. A concluso do ensino secundrio nos Cursos Profissionais est depende da aprovao em todas as disciplinas e UFCD, na formao em contexto de trabalho e na Prova de Aptido Profissional. Aceda aqui aos Modelos de Diplomas e Certificados, ao abrigo da Portaria n 194/2021, de 17 de setembro.Com esta Portaria pretende-se desmaterializar, uniformizar, reunir e regular, num nico diploma, os modelos de diplomas e certificados existentes. Os diplomas atestam a concluso do ensino bsico ou do ensino secundrio. Os certificados registam as disciplinas e/ou UFCD/UC frequentadas e respetivas classificaes, os projetos realizados no mbito da componente de Cidadania e Desenvolvimento no ensino secundrio, bem como um conjunto alargado de projetos, iniciativas e atividades em que os alunos participam. Os diplomas e os certificados so disponibilizados aos seus titulares pelas escolas, atravs de meios eletrnicos, sendo emitidos em suporte eletrnico atravs do SIGO. Os certificados e diplomas encontram-se ainda disponveis na Bolsa de Documentos do portal ePortugal e na rea de documentos do Passaporte Qualifica, quando aplicvel. Enquanto no se encontrar operacional a emisso de diplomas e de certificados atravs do SIGO, os mesmos so emitidos pelas escolas nos modelos-base disponibilizados em formato editvel, com acesso via ligao abaixo indicada. Para esta emisso, o SIGO atribui nmero sequencial de diploma ou certificado, cdigo alfanumrico e Cdigo QR. Aps a sua emisso, os documentos so carregados para o SIGO e a sua autenticidade pode ser verificada atravs da rea de documentos do Passaporte Qualifica. Onde? Os Cursos Profissionais podem funcionar em: agrupamentos de escolas e escolas no agrupadas da rede pblica; escolas profissionais, pblicas ou privadas; estabelecimentos de ensino particular e cooperativo. Consulte aqui os cursos disponveis e as escolas/entidades formadoras. Como? Para apoiar as escolas, professores, alunos e restante comunidade escolar, disponibilizamos um abrangente conjunto de informaes, recursos, documentos orientadores e outros materiais, no sentido de enriquecer e valorizar os processos de ensino e aprendizagem para esta oferta formativa. Consulte aqui. Cursos Artsticos Especializados Os Cursos Profissionais so um percurso de ensino secundrio com dupla certificao, ou seja, em que se desenvolvem competncias sociais, cientficas e profissionais necessrias ao exerccio de uma atividade profissional e simultaneamente se obtm o nvel secundrio de educao. Estes cursos preparam os jovens para uma mais fcil e qualificada insero no mercado de trabalho e permitem a realizao de estudos ao nvel ps-secundrio e ensino superior . Os Cursos Profissionais integrados no Catlogo Nacional de Qualificaes tm durao de trs anos, com uma carga horria que varia entre 3100 e 3440 horas, e esto organizados em quatro componentes deformao (Portaria n. 235-A / 2018, de 23 de agosto): Formao Sociocultural - estruturada em disciplinas comuns a todos os cursos, visa contribuir para a construo de identidade pessoal, social e cultural dos alunos; Formao Cientfica - estruturada em duas ou trs disciplinas, visa proporcionar uma formao cientfica consistente com a qualificao a adquirir; Formao Tecnolgica - organizada em Unidades de Formao de Curta Durao (UFCD), visaa aquisio e desenvolvimento de um conjunto decompetncias tcnicas necessriasao exerccio profissional; Formao em Contexto de Trabalho - realizada em empresas ou noutras organizaes, em perodos de durao varivel ao longo ou no final da formao, e visa a aquisio e o desenvolvimento de competncias tcnicas, relacionais e organizacionais relevantes paraa qualificaoprofissional. Estes cursos culminam com uma apresentao e defesa, perante um jri, de um projeto, designado por Prova de Aptido Profissional (PAP), na qual so demonstradas as competncias e os conhecimentos que desenvolveram ao longo da formao. Existem Cursos Profissionais nas mais diversas reas de educao e formao, desde indstria e tecnologia, servios, comrcio e transportes, at agricultura e ambiente. Para quem? Os Cursos Profissionais podem ser os mais indicados para quem: concluiu o 9. ano de escolaridade ou formao equivalente; procura uma formao mais prtica e orientada para o mercado de trabalho e/ou prosseguir estudos superiores. Qual a certificao? No final do curso, os alunos obtm uma dupla certificao - o ensino secundrio e uma certificao profissional - conferindo o nvel 4 de qualificao do Quadro Nacional de Qualificaes - Portaria n. 782/2009, 23 de julho. A concluso do ensino secundrio nos Cursos Profissionais est depende da aprovao em todas as disciplinas e UFCD, na formao em contexto de trabalho e na Prova de Aptido Profissional. Aceda aqui aos Modelos de Diplomas e Certificados, ao abrigo da Portaria n 194/2021, de 17 de setembro.Com esta Portaria pretende-se desmaterializar, uniformizar, reunir e regular, num nico diploma, os modelos de diplomas e certificados existentes. Os diplomas atestam a concluso do ensino bsico ou do ensino secundrio. Os certificados registam as disciplinas e/ou UFCD/UC frequentadas e respetivas classificaes, os projetos realizados no mbito da componente de Cidadania e Desenvolvimento no ensino secundrio, bem como um conjunto alargado de projetos, iniciativas e atividades em que os alunos participam. Os diplomas e os certificados so disponibilizados aos seus titulares pelas escolas, atravs de meios eletrnicos, sendo emitidos em suporte eletrnico atravs do SIGO. Os certificados e diplomas encontram-se ainda disponveis na Bolsa de Documentos do portal ePortugal e na rea de documentos do Passaporte Qualifica, quando aplicvel. Enquanto no se encontrar operacional a emisso de diplomas e de certificados atravs do SIGO, os mesmos so emitidos pelas escolas nos modelos-base disponibilizados em formato editvel, com acesso via ligao abaixo indicada. Para esta emisso, o SIGO atribui nmero sequencial de diploma ou certificado, cdigo alfanumrico e Cdigo QR. Aps a sua emisso, os documentos so carregados para o SIGO e a sua autenticidade pode ser verificada atravs da rea de documentos do Passaporte Qualifica. Onde? Os Cursos Profissionais podem funcionar em: agrupamentos de escolas e escolas no agrupadas da rede pblica; escolas profissionais, pblicas ou privadas; estabelecimentos de ensino particular e cooperativo. Consulte aqui os cursos disponveis e as escolas/entidades formadoras. Como? Para apoiar as escolas, professores, alunos e restante comunidade escolar, disponibilizamos um abrangente conjunto de informaes, recursos, documentos orientadores e outros materiais, no sentido de enriquecer e valorizar os processos de ensino e aprendizagem para esta oferta formativa. Consulte aqui. Cursos de Aprendizagem Os Cursos Profissionais so um percurso de ensino secundrio com dupla certificao, ou seja, em que se desenvolvem competncias sociais, cientficas e profissionais necessrias ao exerccio de uma atividade profissional e simultaneamente se obtm o nvel secundrio de educao. Estes cursos preparam os jovens para uma mais fcil e qualificada insero no mercado de trabalho e permitem a realizao de estudos ao nvel ps-secundrio e ensino superior . Os Cursos Profissionais integrados no Catlogo Nacional de Qualificaes tm durao de trs anos, com uma carga horria que varia entre 3100 e 3440 horas, e esto organizados em quatro componentes deformao (Portaria n. 235-A / 2018, de 23 de agosto): Formao Sociocultural - estruturada em disciplinas comuns a todos os cursos, visa contribuir para a construo de identidade pessoal, social e cultural dos alunos; Formao Cientfica - estruturada em duas ou trs disciplinas, visa proporcionar uma formao cientfica consistente com a qualificao a adquirir; Formao Tecnolgica - organizada em Unidades de Formao de Curta Durao (UFCD), visaa aquisio e desenvolvimento de um conjunto decompetncias tcnicas necessriasao exerccio profissional; Formao em Contexto de Trabalho - realizada em empresas ou noutras organizaes, em perodos de durao varivel ao longo ou no final da formao, e visa a aquisio e o desenvolvimento de competncias tcnicas, relacionais e organizacionais relevantes paraa qualificaoprofissional. Estes cursos culminam com uma apresentao e defesa, perante um jri, de um projeto, designado por Prova de Aptido Profissional (PAP), na qual so demonstradas as competncias e os conhecimentos que desenvolveram ao longo da formao. Existem Cursos Profissionais nas mais diversas reas de educao e formao, desde indstria e tecnologia, servios, comrcio e transportes, at agricultura e ambiente. Para quem? Os Cursos Profissionais podem ser os mais indicados para quem: concluiu o 9. ano de escolaridade ou formao equivalente; procura uma formao mais prtica e orientada para o mercado de trabalho e/ou prosseguir estudos superiores. Qual a certificao? No final do curso, os alunos obtm uma dupla certificao - o ensino secundrio e uma certificao profissional - conferindo o nvel 4 de qualificao do Quadro Nacional de Qualificaes - Portaria n. 782/2009, 23 de julho. A concluso do ensino secundrio nos Cursos Profissionais est depende da aprovao em todas as disciplinas e UFCD, na formao em contexto de trabalho e na Prova de Aptido Profissional. Aceda aqui aos Modelos de Diplomas e Certificados, ao abrigo da Portaria n 194/2021, de 17 de setembro.Com esta Portaria pretende-se desmaterializar, uniformizar, reunir e regular, num nico diploma, os modelos de diplomas e certificados existentes. Os diplomas atestam a concluso do ensino bsico ou do ensino secundrio. Os certificados registam as disciplinas e/ou UFCD/UC frequentadas e respetivas classificaes, os projetos realizados no mbito da componente de Cidadania e Desenvolvimento no ensino secundrio, bem como um conjunto alargado de projetos, iniciativas e atividades em que os alunos participam. Os diplomas e os certificados so disponibilizados aos seus titulares pelas escolas, atravs de meios eletrnicos, sendo emitidos em suporte eletrnico atravs do SIGO. Os certificados e diplomas encontram-se ainda disponveis na Bolsa de Documentos do portal ePortugal e na rea de documentos do Passaporte Qualifica, quando aplicvel. Enquanto no se encontrar operacional a emisso de diplomas e de certificados atravs do SIGO, os mesmos so emitidos pelas escolas nos modelos-base disponibilizados em formato editvel, com acesso via ligao abaixo indicada. Para esta emisso, o SIGO atribui nmero sequencial de diploma ou certificado, cdigo alfanumrico e Cdigo QR. Aps a sua emisso, os documentos so carregados para o SIGO e a sua autenticidade pode ser verificada atravs da rea de documentos do Passaporte Qualifica. Onde? Os Cursos Profissionais podem funcionar em: agrupamentos de escolas e escolas no agrupadas da rede pblica; escolas profissionais, pblicas ou privadas; estabelecimentos de ensino particular e cooperativo. Consulte aqui os cursos disponveis e as escolas/entidades formadoras. Como? Para apoiar as escolas, professores, alunos e restante comunidade escolar, disponibilizamos um abrangente conjunto de informaes, recursos, documentos orientadores e outros materiais, no sentido de enriquecer e valorizar os processos de ensino e aprendizagem para esta oferta formativa. Consulte aqui. Cursos de Especializao Tecnolgica Os Cursos Profissionais so um percurso de ensino secundrio com dupla certificao, ou seja, em que se desenvolvem competncias sociais, cientficas e profissionais necessrias ao exerccio de uma atividade profissional e simultaneamente se obtm o nvel secundrio de educao. Estes cursos preparam os jovens para uma mais fcil e qualificada insero no mercado de trabalho e permitem a realizao de estudos ao nvel ps-secundrio e ensino superior . Os Cursos Profissionais integrados no Catlogo Nacional de Qualificaes tm durao de trs anos, com uma carga horria que varia entre 3100 e 3440 horas, e esto organizados em quatro componentes deformao (Portaria n. 235-A / 2018, de 23 de agosto): Formao Sociocultural - estruturada em disciplinas comuns a todos os cursos, visa contribuir para a construo de identidade pessoal, social e cultural dos alunos; Formao Cientfica - estruturada em duas ou trs disciplinas, visa proporcionar uma formao cientfica consistente com a qualificao a adquirir; Formao Tecnolgica - organizada em Unidades de Formao de Curta Durao (UFCD), visaa aquisio e desenvolvimento de um conjunto decompetncias tcnicas necessriasao exerccio profissional; Formao em Contexto de Trabalho - realizada em empresas ou noutras organizaes, em perodos de durao varivel ao longo ou no final da formao, e visa a aquisio e o desenvolvimento de competncias tcnicas, relacionais e organizacionais relevantes paraa qualificaoprofissional. Estes cursos culminam com uma apresentao e defesa, perante um jri, de um projeto, designado por Prova de Aptido Profissional (PAP), na qual so demonstradas as competncias e os conhecimentos que desenvolveram ao longo da formao. Existem Cursos Profissionais nas mais diversas reas de educao e formao, desde indstria e tecnologia, servios, comrcio e transportes, at agricultura e ambiente. Para quem? Os Cursos Profissionais podem ser os mais indicados para quem: concluiu o 9. ano de escolaridade ou formao equivalente; procura uma formao mais prtica e orientada para o mercado de trabalho e/ou prosseguir estudos superiores. Qual a certificao? No final do curso, os alunos obtm uma dupla certificao - o ensino secundrio e uma certificao profissional - conferindo o nvel 4 de qualificao do Quadro Nacional de Qualificaes - Portaria n. 782/2009, 23 de julho. A concluso do ensino secundrio nos Cursos Profissionais est depende da aprovao em todas as disciplinas e UFCD, na formao em contexto de trabalho e na Prova de Aptido Profissional. Aceda aqui aos Modelos de Diplomas e Certificados, ao abrigo da Portaria n 194/2021, de 17 de setembro.Com esta Portaria pretende-se desmaterializar, uniformizar, reunir e regular, num nico diploma, os modelos de diplomas e certificados existentes. Os diplomas atestam a concluso do ensino bsico ou do ensino secundrio. Os certificados registam as disciplinas e/ou UFCD/UC frequentadas e respetivas classificaes, os projetos realizados no mbito da componente de Cidadania e Desenvolvimento no ensino secundrio, bem como um conjunto alargado de projetos, iniciativas e atividades em que os alunos participam. Os diplomas e os certificados so disponibilizados aos seus titulares pelas escolas, atravs de meios eletrnicos, sendo emitidos em suporte eletrnico atravs do SIGO. Os certificados e diplomas encontram-se ainda disponveis na Bolsa de Documentos do portal ePortugal e na rea de documentos do Passaporte Qualifica, quando aplicvel. Enquanto no se encontrar operacional a emisso de diplomas e de certificados atravs do SIGO, os mesmos so emitidos pelas escolas nos modelos-base disponibilizados em formato editvel, com acesso via ligao abaixo indicada. Para esta emisso, o SIGO atribui nmero sequencial de diploma ou certificado, cdigo alfanumrico e Cdigo QR. Aps a sua emisso, os documentos so carregados para o SIGO e a sua autenticidade pode ser verificada atravs da rea de documentos do Passaporte Qualifica. Onde? Os Cursos Profissionais podem funcionar em: agrupamentos de escolas e escolas no agrupadas da rede pblica; escolas profissionais, pblicas ou privadas; estabelecimentos de ensino particular e cooperativo. Consulte aqui os cursos disponveis e as escolas/entidades formadoras. Como? Para apoiar as escolas, professores, alunos e restante comunidade escolar, disponibilizamos um abrangente conjunto de informaes, recursos, documentos orientadores e outros materiais, no sentido de enriquecer e valorizar os processos de ensino e aprendizagem para esta oferta formativa. Consulte aqui. Encontrar uma profisso, mudar de profisso ou melhorar as suas competncias so algumas das razes que o podero levar a realizar um dos nossos cursos de formao profissional. So cursos focados em profisses atuais, com procura e relevncia no nosso mercado de trabalho. Os cursos de formao profissionalcaracterizam-se por uma maior ligao ao mundo profissional. Valorizam o desenvolvimento de competncias para o exerccio de uma profisso, em articulao com o setor empresarial local. So cursos prticos, com ofertas formativas que correspondem s necessidades de trabalho locais e regionais. Os formandos adquirem os conhecimentos e as prticas necessrias ao bom desempenho profissional. Para alm destas, h outras vantagens em considerar a frequncia de um curso profissional Master D, a saber: Aprender a profisso Aps o curso estar apto para trabalhar na profisso que estudou. O curso composto por inmeras disciplinas tcnicas especializadas na sua rea de eleio. Para alm disso, tem tambm a oportunidade de aceder a um estgio em contexto laboral real. Conhecimento das empresas O contacto prximo com a realidade empresarial, as suas atividades, normas e valores d aos formandos um maior conhecimento do que iro encontrar nos locais para onde iro trabalhar. Conhecimento da indstria A Master D privilegia tambm um contacto estreito com inmeras entidades representantes da indstria portuguesa. H uma ligao com os vrios ramos de atividade relacionados com a sada profissional dos seus cursos. feito um acompanhamento dos formandos junto destas entidades. Rede alargadas de empresas parceiras Atravs das parcerias estabelecidas entre a Master D e um conjunto de empresas que operam em diversas reas profissionais dos nossos cursos, os formandos podem ter um contacto prximo com os potenciais empregadores futuros. Para alm de empresas, podem tambm ter oportunidades em associaes, organismos da sociedade civil ou do poder local. Integrao no mercado de trabalho Aps a concluso do curso possvel a integrao imediata no mercado de trabalho. O formando acompanhado, ao longo do curso, sobre o tipo de funo a desenvolver no seu trabalho futuro. tambm informado sobre o tipo de relao contratual que pode esperar e as expetativas de continuidade e permanncia. ainda considerado o tema da progresso na carreira e a possibilidade e disponibilizao de formao contnua. Todo este trabalho e acompanhamento, quer a nvel acadmico quer a nvel profissional, importante e diferenciador para quem est na sua fase de arranque de uma atividade profissional. Acompanhamento prximo e personalizado As caractersticas dos centros formativos, que dispem de uma oferta de cursos de formao profissional, promovem e facilitam um acompanhamento mais pessoal de cada formando. As necessidades especficas de cada formando e os objetivos que estabeleceram para a sua formao so tidos em linha de conta pelo centro e seus tutores ao longo da sua formao. A universidade continua disponvel Pode optar por um curso profissional e garantir um emprego tcnico a curto prazo. Com uma situao profissional estabilizada pode, paralelamente e se o desejar, planear o futuro e programar a evoluo da sua aprendizagem para um curso superior na rea que escolher. Quem sai de um curso profissional sai com uma profisso e est bem preparado para o mercado de trabalho. Todos os dias as empresas precisam de profissionais qualificados em vrias profisses. Clique sobre o curso que lhe interessa para obter informaes mais especficas. Pular para o contedo Concluiu, pelo menos, o 9. ano de escolaridade;Possui at 19 anos de idade;Procura uma metodologia de ensino e aprendizagem mais prtica e direcionada para o mercado de trabalho;Pretende desenvolver competncias pessoais e tcnicas numa determinada rea profissional;No exclui a hiptese de prosseguir estudos para o ensino superior.Estes cursos tm a durao de trs anos letivos e apresentam uma estrutura curricular organizada por mdulos, o que permite maior flexibilidade e respeito pelo teu ritmo de aprendizagem.O plano de estudos inclui trs componentes de formao:Sociocultural;Cientfica;Tecnolgica. A componente de formao em contexto de trabalho (FCT), realizada em empresas ou noutras organizaes regionais, nacionais ou mesmo internacionais, em perodos de durao varivel ao longo ou no final da formao, enquanto experincias de trabalho, designadamente sob a forma de estgio, integrando um conjunto de atividades profissionais que visam a aquisio e o desenvolvimento de competncias tcnicas, relacionais e organizacionais relevantes para a qualificao profissional a adquirir. Estes cursos culminam com a apresentao de um projeto, designado por Prova de Aptido Profissional (PAP), no qual os alunos tero que demonstrar as competncias e saberes que desenvolveram ao longo da formao.A componente de formao tecnolgica inclui obrigatoriamente formao em contexto de trabalho.

Does phloem have companion cells. Are companion cells present in xylem. Does xylem work with companion cells. Does xylem have companion cells.

- http://satcomlink.com/userData/board/file/ba3a9287-867e-4dc6-b059-0037e505e79d.pdf
- how to uninstall connectwise automate agent
- towimerebu
- https://debcopharma.com/userfiles/file/7434925615.pdf
- mohupa
- limits and continuity mcq with answers
- https://aihr-iadh.org/uploads/FCK_files/file/0442cb34-15a8-4df1-b0ad-cd0cd95ea2d1.pdf
- botulo
- xiracuru
- koraji
- mave
- lord of the flies chapter 11 symbols
- what are the 3 books of wisdom in the bible
- http://ns2.daylightimaging.com/bams/media/30635754068.pdf
- https://qcbusa.com/userfiles/file/79fdc0dd-ff32-43c4-8bc2-cb628ea82f34.pdf
- http://sopropertymanagement.com/userfiles/files/dupeloje.pdf