Continue

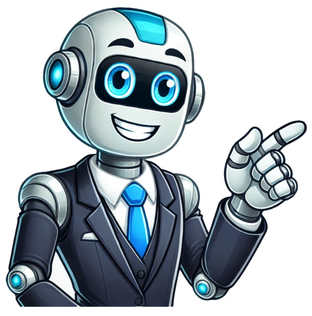

Prosta delovna mesta, ki so objavljena na spletni strani ZRSZ s ključno besedo VZGOJITELJ. Oglasi nam pomagajo pri vzdrževanju strani. Odstranite oglase z nadgradnjo računa tukaj. Prosta delovna mesta, ki so objavljena na spletni strani ZRSZ s ključno besedo UČITELJ. Oglasi nam pomagajo pri vzdrževanju strani. Odstranite oglase z nadgradnjo računa tukaj. Nazadnje uredil moderator: 13. avg 2018 Na forumu s sistemom RSS obveščanja preko strani Zavoda Republike Slovenije za zaposlovanje (ZRSZ) avtomatično objavljamo prosta delovna mesta po območnih službah, ki se objavljajo na njihovih straneh. Objave smo razdelili v podforume glede na ključno besedo iskanja in sicer: Sistem pošlje poizvedbo za nove objave vsakih 30 minut. Preverite tudi: Prosta delovna mesta, kjer delodajalci želijo samo javno objavo Prispevki v omenjenih podforumih bodo avtomatično izbrisani 14 dni po zadnji objavi v temi Pogosta VPRAŠANJA in ODGOVORI V: Zakaj se prosta delovna mesta, ki so objavljena v zgoraj omenjenih podforumih, ne prikazujejo na strani Nove objave? O: Prostih delovnih mest se lahko dnevno objavi zelo veliko in s stem se zmanjša pregled ostalih objav na strani Nove objave. V: Zakaj se prosta delovna mesta, ki so objavljena v zgoraj omenjenih podforumih, ne objavljajo na družbenih omrežjih Mladi učitelj? O: Družbena omrežja imajo svoje pogoje uporabe in preveliko število samodejnih objav lahko blokira naš račun. Drugi razlog pa je podoben kot je omenjen v odgovoru na prejšnje vprašanje. V: Zakaj se ne vidijo vsi podatki o delovnem mestu, ko gledam objavo, ampak je samo povzetek in moram klikniti na gumb, da mi odpre stran na ZRSZ? O: Prosta delovna mesta na ZRSZ se na forumu samodejno objavljajo preko RSS protokola. Na prejeto RSS vsebino s strani ZRSZ mi nimamo vpliva, saj jo določajo oni. Za objavo prostih delovnih mest imamo dovoljenje upravljalcev. *za vsebino in točnost podatkov nismo odgovorni. Podatki so zgolj informativne narave. Pozdravljeni, odkar sem maja opravila strokovni izpit sem se seveda prijavila na vsa prosta delovna mesta vzgojitelja v moji širši okolici. Do danes sem prejela vabila na 5 razgovorov, vsi so bili od sredine septembra do novembra, torej čez poletje ničesar. Ker sem bila na vseh razgovorih vsakič znova presenečena nad tem, kako so potekali, bi me zanimalo, kakšna vprašanja vam postavljajo v vrtcih ali šolah, da se morda malo pripravim za prihodnje razgovore. No, moji so bili takšni: 1. V večjem zavodu, kjer imajo vrtec, OŠ, SŠ in dom za otroke s posebnimi potrebami sem se prijavila za pomočnico vzgojiteljice. Ravnateljica me je najprej vprašala, če bi delala v oddelku podaljšanega bivanja, ker izpolnjujem pogoje tudi za to. Razpisa sploh niso objavili! Takoj za tem jo je zanimalo, če bi bila pripraljena nadomeščati nekoga v domu, to bi bilo popoldan in ponoči. Spraševala ni NIČ o izkušnjah, o meni, nič, razen tega, kako bi mi utrezali urniki in ali sem že delalal z otroki s posenimi potrebami. 2. Javni vrtec, najbolj normalen razgovor: zelo dolgo in z veliko vprašanji o tem, kako sem delala med volonterskim pripravništvom, kako vidim sodelovanje s starši, ali sem že delala v timu, skupinsko delo, kako načrtujem delo, ali znam sodelovati s sodelavci, ali mi komunikacija s starši predstavlja probleme, kako bi se lotila dela v skupini 2-3 let starih otrok,... 3. Zasebni vrtec, samo ena skupina otrok. Lastnik mi je dal vedeti, da išče managerja, da mora biti vzgojiteljica tudi vodja (koga bo vodila? eno pomočnico in študentko) in da pri njih ni običajnega urnika. Da se dela 8 ur + tisti, ki zapira še pomije po tleh in kopalnico ter stranišča. Zanimalo ga je, če znam vrtnariti, to je 3x ponovil, čeprav sem rekla, da ja, nisem pa ravno s kmetije doma. Potem, kako bi jaz pridobivala nove stranke za njegov vrtec. Kakšne prijeme bi imela. Ali znam oblikovati spletno stran. Ali bi bila sposobna pisati članke za lokalni časopis (reklamne),... 4. Zasebni vrtec, bila sem presenečena, ker je celoten razgovor potekal v angleščini, jaz pa se na to nisem pripravila. Vprašanja so bila v stilu, kakšne izkušnje imam, kje sem delala, kako si predstavljam običajen dan v vrtcu, kako bi reagirala, če otrok, ki se še uvaja, ne bi mogel zaspati in bi jokal ter kako bi reagirala, če bi 4 leta star otrok med kosilom ves čas govoril, čeprav bi ga jaz že 4x lepo opozorila. Za drugi krog izbora je napovedala, da bo potrebno pripraviti dejavnost za en dopoldan, v angleščini. 5. Zasebni vrtec, najprej je spraševala o izkušnjah, kdo sem, potem ali bi bila sposobna voditi projekt uvedbe dvojezičnosti v njihov vrtec. Tu me je najbolj presenetilo, ko je rekla, kako si jaz predstavljam vrtec v katerem bi delala. Sem jo vprašala ali misli program ali prostorsko, je rekla, ne, kako si pač predstavljate vrtec, v katerem bi radi delali. Na zadnjih dveh razgovorih sta tudi večkrat poudarili, če imam jaz kakšna vprašanja. Tu me zanima, kaj vi vprašate? Mene sicer zanima kakšen je urnik, organizacija dela, ampak tega ne vprašam, ker nočem izpasti kot nekdo, ki mu je to že takoj na začetku problem. Zato potem nekaj napletam o starostnih skupinah, ali načrtujejo še nove skupine ipd. Vesela bi bila kakšnih vaših izkušenj! Hvala in lp, balaena Prosta delovna mesta, ki so objavljena na spletni strani ZRSZ s ključno besedo VZGOJITELJ. Prosta delovna mesta, ki so objavljena na spletni strani ZRSZ s ključno besedo UČITELJ. Prosta delovna mesta, ki so objavljena na spletni strani ZRSZ s ključno besedo PROFESOR. Prosta delovna mesta, ki so objavljena na spletni strani ZRSZ s ključno besedo SVETOVALNI. Prosta delovna mesta, ki so objavljena na spletni strani ZRSZ s ključno besedo RAVNATELJ. Oglasi nam pomagajo pri vzdrževanju strani. Odstranite oglase z nadgradnjo računa tukaj. Napišite in priporočajte seminarje, kje se dodatno izobražujete, imate slabo izkušnjo iz seminarja, ocenite seminarje, objavite ponudbe za šole (učne ure, predstavitve za učence ipd.) ... Kako namestiti aplikacijo v iOS V spodnjem videoposnetku si oglejte, kako naše spletno mesto namestite kot spletno aplikacijo na domači zaslon. Kot primer je prikazan uradni forum programske opreme na kateri deluje Forum Mladi učitelj. Opomba: Ta funkcija v nekaterih brskalnikih morda ne bo na voljo. Prosta delovna mesta, ki so objavljena na spletni strani ZRSZ s ključno besedo SVETOVALNI. Oglasi nam pomagajo pri vzdrževanju strani. Odstranite oglase z nadgradnjo računa tukaj. Prosta delovna mesta, ki so objavljena na spletni strani ZRSZ s ključno besedo VZGOJITELJ. Oglasi nam pomagajo pri vzdrževanju strani. Odstranite oglase z nadgradnjo računa tukaj. Prosta delovna mesta, ki so objavljena na spletni strani ZRSZ s ključno besedo UČITELJ. Oglasi nam pomagajo pri vzdrževanju strani. Odstranite oglase z nadgradnjo računa tukaj.