I'm not a robot

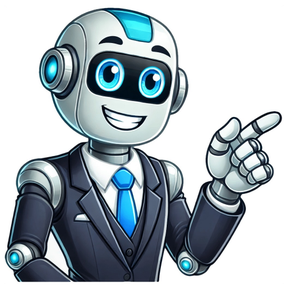

Prove invalsi seconda elementare pdf

Ottobre 13, 2024 Posted in Classe prima, matematica prima | 0 comments Tags: numeri, scuola primaria You may also like Questo sito utilizza Akismet per ridurre lo spam. Scopri come vengono elaborati i dati derivati dai commenti. Anche quest'anno gli alunni che frequentano la classe quinta della scuola primaria dovranno affrontare le prove Invalsi. A scuola, e a volte anche a casa, ci si esercita per affrontarle al meglio, magari acquistando degli eserciziari. Questi testi di solito contengono alcune prove Invalsi somministrate gli anni precedenti, oppure propongono esercizi molto simili alle prove vere e proprie, anche se con un grado di difficoltà inferiore. In ogni caso gli eserciziari hanno un costo per le famiglie. Esercitarsi con questa tipologia di prove è comunque importante, non solo per gli Invalsi in sé, ma anche per allenare la mente, sviluppare le capacità logico-deduttive e molto altro. In questo articolo troverete tutte le prove di italiano e matematica per la classe quinta con le relative griglie di correzione. Potete scaricarle e stamparle liberamente. Attenzione! Nell'anno scolastico 2007-2008 non sono state svolte prove. Negli anni precedenti al 2007 sono state approntate delle prove Invalsi, non per la classe quinta, ma per la classe quarta. Le troverete nell'archivio con l'indicazione della classe. PROVE INVALSI DI ITALIANO CLASSE QUINTA e quarta 2004 italiano IV Griglia correzione italiano 2004 2005 italiano IV Griglia correzione italiano 2005 2006 italiano IV Griglia correzione italiano 2006 2007 italiano IV Griglia correzione italiano 2007 2009 italiano V Griglia correzione italiano 2009 2010 italiano V Griglia correzione italiano 2010 2011 italiano V Griglia correzione italiano 2011 2012 italiano V Griglia correzione italiano 2012 2013 italiano V Griglia correzione italiano 2013 2014 italiano V Griglia correzione italiano 2014 2015 italiano V Griglia correzione italiano 2015 2016 italiano V Griglia correzione italiano 2016 2017 italiano V Griglia correzione italiano 2017 2018 italiano V Griglia correzione italiano 2018 2019 italiano V Griglia correzione italiano 2019 PROVE INVALSI DI matematica CLASSE QUINTA e quarta 2004 matematica IV Griglia correzione matematica 2004 2005 matematica IV Griglia correzione matematica 2005 2006 matematica IV Griglia correzione matematica 2006 2007 matematica IV Griglia correzione matematica 2007 2009 matematica V Griglia correzione matematica 2009 2010 matematica V Griglia correzione matematica 2010 2011 matematica V Griglia correzione matematica 2011 2012 matematica V Griglia correzione matematica 2012 2013 matematica V Griglia correzione matematica 2013 2014 matematica V Griglia correzione matematica 2014 2015 matematica V Griglia correzione matematica 2015 2016 matematica V Griglia correzione matematica 2016 2017 matematica V Griglia correzione matematica 2017 2018 matematica V Griglia correzione matematica 2018 2019 matematica V Griglia correzione matematica 2019 Inoltre potrete trovare tutte le prove Invalsi di seconda e di inglese, cliccando sulle frecce qui sotto! Infine, per approfondimenti sulle prove vi consiglio di visitare il sito ufficiale degli INVALSI. ITest Invalsi 2018 per la seconda elementare stanno per arrivare. Come avrete capito i test servono per verificare la vostra preparazione su argomenti che avete studiato in classe nelle materie di italiano e matematica… avete paura di non farcela? Leggete questa guida!Non perdete: Prove Invalsi 2018 scuola primaria: i test PROVE INVALSI SECONDA ELEMENTARE 2018 ONLINE: ITALIANO Come già saprete il Test Invalsi di italiano per la Seconda Elementare è diviso in 2 parti, così organizzate: Prova Preliminare di lettura Si tratta di 40 domande a cui il bambino deve rispondere in 40 minuti. Ogni domanda contiene una parola che il bambino deve leggere e a cui deve associare un disegno tra i 4 proposti. Ecco le prove degli anni precedenti: Prova Invalsi di Italiano La prova è composta da 23 quesiti da completare in 45 minuti. 20 domande a risposta multipla o a completamento sono relative ad un testo da leggere e comprendere, mentre 2 o 3 domande riguardano la comprensione di parole. Utilizzate le nostre risorse per un confronto, eccole:Leggi la guida sullo svolgimento della prova di italiano: Prove INVALSI Italiano Seconda Elementare 2018: come si svolgono PROVE INVALSI SECONDA ELEMENTARE 2018 ONLINE: MATEMATICA La Prova Invalsi di Matematica è formata da 20 domande da risolvere in 45 minuti. Le domande possono essere a risposta multipla o possono chiedere di indicare una piccola e veloce operazione. Stampate tutti i test degli anni precedenti che vi proponiamo:Leggi qui la guida completa su come svolgere la prova Invalsi di Matematica:Scopri come vengono valutate le prove invalsi: Test Invalsi: la valutazione per la seconda e la quinta elementare Anche quest'anno, come tutti gli anni (fatta eccezione nel 2020 a causa della pandemia), si terranno le prove Invalsi per la classe seconda e quinta della scuola primaria. Nel mese di aprile le esercitazioni in classe si intensificano e gli insegnanti sono spesso alla ricerca di esercizi da far svolgere ai propri alunni. Sull'argomento ci sono molti eserciziari, ma non sempre gli esercizi proposti sono paragonabili alla complessità delle prove vere e proprie. Per questo motivo ho pensato di creare un archivio di tutte le prove Invalsi per la classe seconda somministrate dal 2004 ad oggi. Tutte le prove sono accompagnate dalle relative griglie di correzione. In questo modo potrete accedere direttamente alle prove, scaricarle e stamparle liberamente Se avete una LIM o uno schermo in classe, vi suggerisco di proiettarle per discutere sui quesiti, trovare strategie diversificate di soluzione o più semplicemente per correggere gli esercizi collettivamente. PROVE DI ITALIANO 2004 italiano Griglia correzione 2004 2005 italiano Griglia correzione 2005 2006 italiano Griglia correzione 2006 2007 italiano Griglia correzione 2007 Nell'anno scolastico 2007-2008 non sono state svolte prove. 2009 italiano Griglia correzione 2009 2010 italiano Griglia correzione 2010 2011 italiano Griglia correzione 2011 2012 italiano Griglia correzione 2012 2013 italiano Griglia correzione 2013 2014 italiano Griglia correzione 2014 2015 italiano Griglia correzione 2015 2016 italiano Griglia correzione 2016 2017 italiano Griglia correzione 2017 2018 italiano Griglia correzione 2018 2019 italiano Griglia correzione 2019 PROVE DI LETTURA Le prove di lettura sono state introdotte a partire dall'anno scolastico 2008-2009. 2008-2009 Prova Lettura 2009-2010 Prova Lettura 2010-2011 Prova Lettura 2011-2012 Prova Lettura 2012-2013 Prova Lettura 2013-2014 Prova Lettura 2014-2015 Prova Lettura 2015-2016 Prova Lettura 2016-2017 Prova Lettura 2017-2018 Prova Lettura 2018-2019 Prova Lettura PROVE DI MATEMATICA 2004 matematica Griglia correzione 2004 2005 matematica Griglia correzione 2005 2006 matematica Griglia correzione 2006 2007 matematica Griglia correzione 2007 Nell'anno scolastico 2007-2008 non sono state svolte prove. 2009 matematica Griglia correzione 2009 2010 matematica Griglia correzione 2010 2011 matematica Griglia correzione 2011 2012 matematica Griglia correzione 2012 2013 matematica Griglia correzione 2013 2014 matematica Griglia correzione 2014 2015 matematica Griglia correzione 2015 2016 matematica Griglia correzione 2016 2017 matematica Griglia correzione 2017 2018 matematica Griglia correzione 2018 2019 matematica Griglia correzione 2019 Inoltre, per accedere all'archivio delle prove Invalsi relative alla classe quinta e a quelle di inglese, cliccate sulle frecce qui sotto! Se cercate degli esercizi di matematica in stile invalsi da fare in classe o da assegnare come compito a casa, leggete il mio articolo Matematica classe seconda schede didattiche miste, troverete tante schede che fanno al caso tuo! Per saperne di più sulle prove di rilevamento nazionale visita il sito ufficiale degli INVALSI. L'INVALSI ha pubblicato i fascicoli con i quesiti somministrati agli alunni delle classi seconde e quinte della Scuola primaria. Sono disponibili anche le griglie per la correzione e le Guide alla Lettura. A maggio si sono svolte le Prove INVALSI nella Scuola Primaria in formato cartaceo. Come di consueto, l'Istituto ha pubblicato i fascicoli contenenti i quesiti somministrati e le relative griglie di correzione e le guide alla lettura. In seconda primaria si somministrano le Prove di Italiano e di Matematica; gli alunni affrontano inoltre una Prova di Lettura. In quinta non si ha la Prova di Lettura per l'Italiano, sono previste però le Prove di Reading e Listening di Inglese. Se hai trovato interessante questo contenuto puoi iscriverti alla newsletter mensile di INVALSIopen per ricevere via mail i nostri aggiornamenti. Voglio ricevere gli aggiornamenti di INVALSIopen Foto di Depositphotos L'inverno è arrivato, così ho pensato di realizzare alcune schede di matematica per gli alunni della classe seconda e terza della scuola primaria a tema invernale. L'inverno è un periodo dell'anno ricco di spunti, sicuramente lo state trattando in italiano, scienze o storia (nella mia classe lo stiamo facendo!), per cui mi sembra simpatico e utile, riproporlo anche in matematica. In questo articolo mi sono concentrata su queste due classi, ma troverete del materiale utile su tutte le classi nel mio precedente articolo: Schede didattiche di matematica invernali Se avete l'esigenza di far allenare i vostri alunni con le tabelline e volete rimanere in tema, vi consiglio di dare un'occhiata a questo articolo: Esercizi sulle tabelline a tema invernale. Ricordo che tutte le schede sono scaricabili e stampabili liberamente. Non mi resta che augurarvi buon lavoro! 1 numeri centinaia 2 numeri con BAM 3 numeri con BAM e abaco 4 catena di calcoli 5catene di calcoli 6 calcoli in colonna con cambio 7 calcoli in colonna con cambio 2 8 moltiplicazioni in colonna con cambio 9 moltiplicazioni in colonna senza cambio 10 calcoli in colonna senza cambio 2 11 calcoli in colonna senza cambio 12 problemi con moltiplicazione 13 problemi con addizione e sottrazione euro 14 problemi con addizione e sottrazione 15 addizione ripetuta 16 scheda incroci 1 17 scheda incroci 2 18 scheda schieramenti 1 19 scheda schieramenti 2 20 scheda schieramenti 3 Posted in lab. matematica prima, Laboratori e attività di matematica | 6 Comments Tags: classe prima, matematica You may also like Questo sito utilizza Akismet per ridurre lo spam. Scopri come vengono elaborati i dati derivati dai commenti. ISTRUZIONI (solo per le prove on line, quelle evidenziate in verde) 2023-2024 Prova (fascicolo 1) Griglia di correzione (fascicolo 1) Prova di lettura Guida alla lettura della prova di italiano Quadro di riferimento (30.08.2018) NOSTRA VERSIONE ON LINE (prova invalsi italiano quinta elementare 2023-2024): Prova 2022-2023 Prova (fascicolo 1) Griglia di correzione (fascicolo 1) Prova di lettura Guida alla lettura della prova di italiano Quadro di riferimento (30.08.2018) NOSTRA VERSIONE ON LINE (prova invalsi italiano quinta elementare 2022-2023): Prova 2021-2022 Prova (fascicolo 1) Griglia di correzione (fascicolo 1) Prova di lettura Guida alla lettura della prova di italiano Quadro di riferimento (30.08.2018) NOSTRA VERSIONE ON LINE (prova invalsi italiano seconda elementare 2021-2022): Prova 2020-2021 Prova (fascicolo 1) Griglia di correzione (fascicolo 1) Prova di lettura Guida alla lettura della prova di italiano Quadro di riferimento (30.08.2018) NOSTRA VERSIONE ON LINE (prova invalsi italiano seconda elementare 2020-2021): Prova 2019-2020 Non sono state svolte prove 2018-2019 Prova (fascicolo 1) Griglia di correzione (fascicolo 1) Prova di lettura Guida alla lettura della prova di italiano Quadro di riferimento NOSTRA VERSIONE ON LINE (prova invalsi italiano seconda elementare 2087-2098)): Prova 2017-2018 Prova (fascicolo 1) (file di grandi dimensioni, richiede qualche secondo per scaricarlo) Griglia di correzione (fascicolo 1) Prova di lettura Guida alla lettura della prova di italiano NOSTRA VERSIONE ON LINE (prova invalsi italiano seconda elementare 2017-2018): Prova 2016-2017 Prova (fascicolo 1) Griglia di correzione (fascicolo 1) Prova di lettura Guida alla lettura della prova di italiano Quadro di riferimento NOSTRA VERSIONE ON LINE (prova invalsi italiano seconda elementare 2016-2017): Prova 2015-2016 Prova (fascicolo 1) Griglia di correzione Prova preliminare di lettura Prova in formato mp3 (fascicolo 5) (clicca su salva col nome e non su apri) Prova (fascicolo 5) in formato word per gli allievi con bisogni educativi speciali Guida alla lettura della prova di italiano Quadro di riferimento NOSTRA VERSIONE ON LINE (prova invalsi italiano seconda elementare 2015-2016): Prova 2014-2015 Prova (fascicolo1) Griglia di correzione Prova preliminare di lettura Prova in formato mp3 (fascicolo 5) (clicca su salva col nome e non su apri) Prova (fascicolo 5) in formato word per gli allievi con bisogni educativi speciali Guida alla lettura della prova di italianoi Quadro di riferimento NOSTRA VERSIONE ON LINE (prova invalsi italiano scuola primaria seconda classe 2014-2015): Prova 2013-2014 Prova (fascicolo 1) Griglia di correzione Prova preliminare di lettura Prova in formato mp3 (fascicolo 5) (clicca su salva col nome e non su apri) Prova (fascicolo 5) in formato word per gli allievi con bisogni educativi speciali Guida alla lettura della prova di italiano Quadro di riferimento NOSTRA VERSIONE ON LINE (prova invalsi italiano scuola primaria seconda classe 2013-2014): Prova 2012-2013 Prova (fascicolo 1) Griglia di correzione Prova preliminare di lettura Prova in formato mp3 (fascicolo 5) (clicca su salva col nome e non su apri) Prova (fascicolo 5) in formato word per gli allievi con bisogni educativi speciali Guida alla lettura della prova di italiano Quadro di riferimento NOSTRA VERSIONE ON LINE (prova invalsi italiano scuola primaria seconda classe 2012-2013): Prova 2011-2012 Prova Griglia di correzione Prova preliminare di lettura Guida alla lettura della prova di italiano Quadro di riferimento NOSTRA VERSIONE ON LINE (prova invalsi italiano seconda elementare 2011-2012): Prova 2010-2011 Prova Griglia di correzione Prova preliminare di lettura Quadro di riferimento NOSTRA VERSIONE ON LINE (prova invalsi italiano seconda elementare 2010-2011): Prova 2009-2010 Prova Prova in formato mp3 (spiegazioni + testo, senza domande) Griglia di correzione Prova preliminare di lettura Guida alla prova Quadro di riferimento NOSTRA VERSIONE ON LINE (prova invalsi italiano scuola primaria seconda classe 2009-2010): Prova 2008-2009 Prova Griglia di correzione (italiano + matematica) Prova preliminare di lettura Quadro di riferimento NOSTRA VERSIONE ON LINE (prova invalsi italiano seconda elementare 2008-2009): Prova 2007-2008 Non sono state svolte prove 2006-2007 Prova Griglia di correzione NOSTRA VERSIONE ON LINE (prova invalsi italiano scuola primaria seconda classe 2006-2007): Prova 2005-2006 Prova Griglia di correzione NOSTRA VERSIONE ON LINE (prova invalsi italiano seconda elementare 2005-2006): Prova 2004-2005 Prova Griglia di correzione NOSTRA VERSIONE ON LINE (prova invalsi italiano scuola primaria seconda classe 2004-2005): Prova 2003-2004 Prova Griglia di correzione (italiano + matematica + scienze) NOSTRA VERSIONE ON LINE (prova invalsi italiano seconda elementare 2003-2004): Prova Torna a Archivio Prove invalsi Torna a Materiali per gli insegnanti ISTRUZIONI Prove Invalsi On Line Le Prove Invalsi di seconda elementare riguarda Matematica e Italiano. Le due materie vanno affrontate in giorni diversi. Si lavora su un fascicolo cartaceo dove bisogna scrivere o crocettare con la penna. La nostra versione On Line ti permette dopo la compilazione col computer di vedere subito le risposte giuste e quelle sbagliate. L'automazione della prova porta a delle piccole variazioni sia nel testo delle domande che nel calcolo del puntegggio (il punteggio on line è generalmente leggermente superiore). Nella maggior parte dei casi le domande hanno già le risposte: quattro. Tra queste tu dovrai scegliere quella che ritieni giusta (una sola), cliccando sul pulsante vicino. In qualche caso, per rispondere dovrai scegliere dal menù a tendina la risposta giusta (Attenzione! Se in una domanda ci sono 5 menù, devi fare 5 scelte). Alcune domande, infine, richiedono che tu digiti con la tastiera il testo richiesto. In ogni prova è indicato il tempo concesso per la risoluzione. Per le prove del 2014 il tempo era di 45 minuti sia per matematica che per italiano. Le prove di altri anni hanno tempi differenti, ma comunque sempre indicati. Alla fine della prova clicca su Invia e appariranno le correzioni. * Leggi sempre con molta attenzione le domande e le istruzioni su come rispondere. * Nelle risposte da digitare con la tastiera fa attenzione a non mettere spazi vuoti doppi tra una parola e l'altra, non mettere segni di punteggiatura, neppure il punto alla fine. * Se ti accorgi di aver sbagliato, puoi cambiare risposta (se non hai ancora cliccato Invio). * Dopo aver risposto a tutte le domande, ti consigliamo di rileggere le risposte, fa attenzione al trascorrere del tempo (appare in fondo allo schermo). Inizia solo dopo aver letto con attenzione queste istruzioni. Buon Lavoro. Torna all'inizio del documento Torna a Archivio Prove invalsi Torna a Materiali per gli insegnanti privacy policy Ottobre 13, 2024 Posted in lab. matematica prima, Laboratori e attività di matematica | 0 comments Tags: geometria, matematica, numeri You may also like Questo sito utilizza Akismet per ridurre lo spam. Scopri come vengono elaborati i dati derivati dai commenti. COME FUNZIONA? Scegli il livello di scuola, la classe e l'anno Completa il test online (anche su smartphone) Leggi, salva, stampa o invia i tuoi risultati I migliori risultati entreranno nella nostra classifica