I'm not a bot

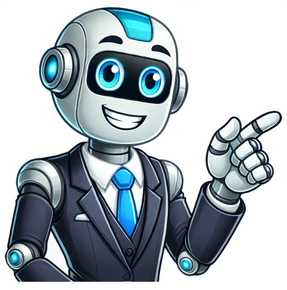

Mapa de imperatriz do maranhão

Traça rota até esta cidadeA partir da sua localização atual. Imperatriz é um município do estado do Maranhão localizado na região Nordeste do Brasil. O município de Imperatriz está localizado na latitude -5.51847 e longitude -47.4777, possui uma área total aproximada de 1.368,99 km2 divididos em 133 bairros. A população é de 273.110 habitantes e quem nasce no município é chamado de imperatrizense. Utilize nosso mapa de Imperatriz para ver mais detalhes de bairros, ruas e coordenadas de GPS dos locais do seu interesse. Se preferir navegue abaixo pelos bairros de Imperatriz ou utilize nossa ferramenta de busca acima. Sobre Imperatriz - MA O site Guia Mapa utiliza exclusivamente um sistema de mapas digitais totalmente gratuito e de código aberto chamado OpenStreetMap. Nossos mapas estão sempre atualizados por uma rede de milhares de pessoas que contribuem de maneira voluntária para o projeto OpenStreetMap. Existem vários outros serviços de mapas na internet. O mais conhecido e mais utilizado talvez seja o Google Maps mas podemos também citar outros como o HERE Maps, Bing Maps, e Waze. Os serviços de mapas online estão entre os tipos de serviços mais utilizados hoje em dia pelos usuários na internet. Seja através dos seus smartphones, tablets ou computadores, a nova tecnologia acabou tornando praticamente obsoletos os antigos aparelhos de GPS. Mas caso ainda prefira a utilização de um GPS, o Guia Mapa possibilita encontrar a latitude e longitude de locais e endereços de maneira fácil e prática. Além disso estamos trabalhando para complementar nossos mapas com informações de localização específica a fim de tornar mais fácil a localização de um supermercado, escola, igreja, banco, loja, restaurante, shopping center, etc. Atualmente exibimos três tipo de mapas: visualização dos mapas de estradas e ruas, o mapa de relevo e mapa com imagens de satélite. Em breve traremos novidades com novos recursos para a visualização de mapas de todo o território brasileiro. Why is this region so important to understand? Come learn about Imperatriz, a city full of changes in South of Maranhão! Leia em português.Author: Guilherme Moreira Imperatriz is a welcoming city. It is as if it were a “promised land”. Here, migrants from the Northeast of Brazil and settlers from other regions and countries found a place to start over and build a new life. And that is what the city came to be: heterogeneous. Today, Imperatriz is the regional capital – it is a “small metropolis” with a considerable supply of services of all kinds: commerce, health, education, industry, and public services. It is the second largest city in the state of Maranhão, with almost two hundred and sixty thousand inhabitants and an even greater fluctuation of its population size: Besides the demographic exchange with other municipalities, there is also an interstate flow as it is the border city between Maranhão and Tocantins; separated by the majestic Tocantins River. Regarding the biome of Imperatriz, it can be summarized as follows: Imperatriz is a transitional Amazon/Cerrado region called the Pre-Amazon. For years, the municipality has been one of the largest cities in the so-called “arc of deforestation”. There are records of over 300 industrial and service establishments in the timber sector operating simultaneously in Imperatriz in the 1970s. From sawmills, veneer mills, furniture factories etc. This was the peak of the so-called “timber cycle” . Perhaps the geopolitical reality of Imperatriz is its greatest differentiator as well as the determining factor of its urban and demographic formation: it is literally a commercial junction. Of the three states with which Maranhão shares its borders (Pará, Tocantins, and Piauí), Imperatriz is located right in the “middle of the road” between its capitals: 595.0 km from Belém (highway BR-010), 615.3 km from Teresina (BR-226), 627.8 km from Palmas (BR-226) and 631 km from São Luís, Maranhão’s capital. The oldest branch of my family in the region has been living in these sertões (hinterlands) since the second half of the 19th century, arriving in Imperatriz in the 1860s and settling in what is now the Krikati Indigenous Land (Montes Altos). Together with other families, we went through all economic cycles: We settled along the banks of the Tocantins River and made this river the route for our economic/social flow for almost a century.With the opening of the first roads, especially the BR-010, which then linked Belém to Brasília, the city suffered a dizzying demographic explosion. Several distinct Indigenous groups inhabited this region, in particular the Krikati, Tenetehara, Gaviões, Awa-Guajás and Kanelas, among many others, some of which are nowadays even extinct. We expelled them and destroyed the forest, the great forest of Imperatriz, which today is apparently the gateway to many things but the Amazon. We rendered useless the great majority of the streams, springs, and every other source of natural resources that motivated and contributed to the growth of the city we have today. It is up to us to break this paradigm, this exploitative imperative, so that we can indeed achieve a democratic city that does not work for the economy to the detriment of the people. Our beloved city is living proof of the difference between “economic growth” and “economic development”. There are several cities within Imperatriz. However, they are all welcoming. First, it welcomed the Indigenous people who fled from the Bandeirantes (colonial Portuguese slavers and explorers), who later ended up crossing the river themselves. It welcomed migrants from all over the country and has welcomed my family for more than 150 years. I carry in my heart the guilt of the unsustainable exploitation that gave rise to my privileges, but I also carry the love and responsibility to be the change I want to see in this city. We have an opportunity to reflect on our relationship with this city within every moment. From my fellow city dwellers, I wish from the bottom of my heart that they also be my comrades in the sense of believing in and idealizing this city. To those who do not know the city, or to those who have not yet allowed themselves to know it, I suggest they look outside the car, at the walls, streets, and town squares, and see Imperatriz as part of the history of Brazil. Understand; it is much more than just the way from home to work. Cidades proximas a Imperatriz Davinopolis (9 kms) | São Miguel do Tocantins (11 kms, Tocantins) | João Lisboa (12 kms) | Sitio Novo do Tocantins (20 kms, Tocantins) | Senador La Rocque (22 kms) Coordenadas Altitude Diferença horária 05°31´31˝S latitude47°28´37˝W longitude 133 m.s.n.m. -3 UTC/GMT Use as opções ao redor do mapa para alternar entre Mapas Satelitales e Mapas de Ruas e Rotas, ou o ícone de ampliação para ver o mapa em tela cheia de Imperatriz, Maranhao. Medidas calculadas desde a coordenada 05°31´31˝S 47°28´37˝W em linha recta:[SO] Sudoeste / [SE] Sudeste / [NO] Noroeste / [NE] NoresteAté Acre: 2602 Km ao SO / 1613 miAté Alagoas: 1262 Km ao SE / 782 miAté Amapa: 925 Km ao NO / 574 miAté Amazonas: 2051 Km ao NO / 1272 miAté Bahia: 945 Km ao SE / 586 miAté Ceara: 903 Km ao NE / 560 miAté Distrito Federal: 1146 Km ao SO / 711 miAté Espirito Santo: 1706 Km ao SE / 1058 miAté Goias: 1192 Km ao SO / 739 miAté Maranhao: 214 Km ao NE / 133 miAté Mato Grosso: 1306 Km ao SO / 810 miAté Mato Grosso do Sul: 1870 Km ao SO / 1159 miAté Minas Gerais: 1436 Km ao SE / 890 mi A Cidade de Imperatriz é um dos municípios/cidades do Estado do Maranhão. Para facilitar a visualização do Mapa da Cidade de Imperatriz – MA, desenvolvemos esta página que irá mostrar tudo o que você precisa saber para aproveitar melhor a experiência dos nosso mapas interativos. Você poderá navegar por ruas ou bairros, arrastar e soltar para ir a outro local, aproximar e afastar a camera, alem de outros recursos muito úteis na hora de se encontrar em um mapa. Ver mapa interativo de Imperatriz, Imperatriz de MA Localização geográfica e coordenadas de Imperatriz - MA O Mapa de Imperatriz irá apresentar pontos de interesse. Imperatriz é uma Cidade localizada no Estado do Maranhão (de sigla "MA") e Imperatriz é 626 km de distância da Capital do Estado.. As Coordenadas geográficas Imperatriz é Latitude: -5.5205507 e Longitude: -47.47184. Os Mapas de Rotas são usados para facilitar a localização de um endereço, bairro ou cidades. Esse tipo de mapa é frequentemente utilizado pra criar uma rota de chegada até o local desejado, seja um ponto comercial ou residencial. Abrir o mapa de Mapa de Imperatriz - MA no Waze Mapas Acessar mapa no Waze Mapas Abrir o mapa de Mapa de Imperatriz - MA no Google Mapas Acessar mapa no Google Mapas Abrir o mapa de Mapa de Imperatriz - MA no Apple Mapas Acessar mapa no Apple Mapas Mapa de Satélite da Cidade de Imperatriz Os Mapas de Satélite são imagens em alta resolução capturadas do espaço por um satélite artificial. As imagens de satélite tem ampla utilização, especialmente na análise de terrenos, áreas de difícil acesso e na avaliação das alterações do meio ambiente. Mapa de Relevo da Cidade Imperatriz Os Mapas de Relevo exibem as elevações e a altitude de uma área, desde pequenas elevações a montanhas e cânions. Mapa de Bairros de Imperatriz - MA Dados de Imperatriz - MA Área de Imperatriz - MA Imperatriz têm um área territorial de 1.368,987 km². Gentilico e Fundação de Imperatriz - MA As pessoas nascidas em Imperatriz - MA são chamadas de "imperatrizense", ou seja, (na expressão popular "Quem nasce em Imperatriz é imperatrizense").Fundada em 16 de julho de 1852. Estado do Maranhão Você pode encontrar mais informações sobre o Estado do Maranhão em Cidades do Estado do Maranhão . Mapa do Brasil Você pode encontrar mais informações sobre o Brasil em mapa do brasil . Sobre o uso do GPS em Imperatriz - Maranhão Com a solicitação de uso for aceita, é utilizado o GPS do seu dispositivo para determinar a sua posição no mapa. Caso não queira informar a sua localização GPS, poderá ser escolhido um ponto inicial em uma rota, mas não será possível ver lugares próximos a sua localização. Os recursos de Rotas e Minha Localização usam sua o GPS do seu dispositivo para melhorar a precisão do mapa. Sobre os Mapas Imperatriz - Maranhão Os mapas é uma das mais incríveis invenções da raça humana, permitindo encontrar qualquer lugar no mundo. Com o avanço da tecnologia, é possível utilizar sua localização em diversos casos, como: Iniciar uma rota, onde o ponto inicial é a sua posição. Encontrar lugares ao seu redor. Navegar por ruas e avenidas próximas para saber como chegar a outros lugares. Ver lugares com imagens via satélite. Sobre a Tecnologia dos Mapas Imperatriz - Maranhão O MapasApp.com usa a plataforma do MapBox e Google Maps para apresentar todos os lugares do Brasil, usufruindo da velocidade e precisão do sistema de buscas do Google. Sobre Rotas no Mapa Imperatriz - Maranhão Além de visualizar lugares, você pode utilizar as rotas de Como Chegar para criar um trajeto até o local. Você pode escolher entre os métodos de locomoção, sendo Carro como primeira opção e Ônibus, Bicicleta ou Caminhando como opções. Imperatriz is a city in western Maranhão. Second largest of its state, with some 260,000 inhabitants (2020), it provides a peek into a quite distant Brazil. Imperatriz is the starting point for ecological tourism in several places in the south and southwest of the state of Maranhão, including the cities of Carolina and Riachão and Chapada das Mesas. Imperatriz is second largest economic, cultural and population center of the state and the main region that binds the southwest of Maranhão, northern of Tocantins and the southern of Pará. The history and development of Imperatriz gave it several titles including the "Gateway of the Amazon" and "Capital of Energy." The city is a center for mining, mainly in the reserve of Ciriaco, a neighboring region. Imperatriz has a typical tropical savanna climate, and is well known for its changeable weather conditions, with a wet season, during spring and summer months (November to April), and a dry one, during fall and winter months (May to November). In fact, July and August are the hottest and coolest months at once, when temperatures can range from 13 °C (55 °F) to over 40 °C (104 °F) within a single day, but the “feels like’ is always over 36–42 °C. Occasional cold snaps can make temperatures drop to as low as 12 °C (54 °F), often made to feel cooler because of the windchill, but temperatures below 15 °C (59 °F) are rare. This has a lot to do with why Imperatriz has a reputation for "four seasons in one day". It is not a city known for its stable weather patterns. The city has been described by locals as a city where you "wait five minutes and the weather will change". Good bus connections. The highway towards Belém is unsafe at night. Aeroporto de Imperatriz (IMP IATA). A regional and national airport served by LATAM and Azul airlines from Belém and Brasilia. The train[dead link] between Parauapebas and São Luís stops at Açailândia, about 80 km to the north. Timbira Archeology and History Research Center, Rua Godofredo Viana at Rua Monte Castelo. A museum of the material and immaterial culture of the southern region of Maranhão. Freitas Parque Aquático, on the banks of the BR-010 close to the Exhibition Park, is a modern water park. During the summer season, the beaches on the Tocantins River appear. They have a large structure for cleaning, security (on land and water), lighting, a stage and sand courts. In the south of Maranhão and near Imperatriz, you can visit the Três Marias Waterfall, Macapá Waterfall, and Santa Luzia Ecological Park Chapada das Mesas National Park -7.005489-47.1450811 Chapada das Mesas National Park. This 160,000-ha park is extremely rich in species of animals and plants. The waterfalls that stand out are São Romão and Cachoeira da Prata. São Romão has the largest volume of water in the region. These waterfalls are difficult to reach: doing so requires the help of local guides and 4x4 trucks. Other attractions are trekking to Morro das Figuras (with cave inscriptions) and ecological trails, such as Morro do Chapéu. There are 3 shopping malls: Timbira Shopping, Imperial Shopping and Tocantins Shopping. Indigenous handicrafts, mainly krikati, are very common in the city. In indigenous production stands out ceramics, ornaments, objects in straw, clay and weaving. Rural handicrafts such as harnesses, garishes and agro products also stand out. In public buildings such as the Casa do Artesão, there are several options available. There is also the Praça de Fátima, where handicrafts are sold. In the city, restaurants serve dishes developed with regional products into the local menu. An example is the baião de Dois, rice with cuxá, as well as local cakes and sweets. The beef and cassava barbecue also stands out. Fish also have their gastronomic importance, with pacu, golden, painted and tambaqui being very common. Dishes that are also common are those made with pequi, such as rice or chicken with pequi, in addition to the panada, regional food very common in the region, found in many parts of the city. Among those mentioned, there is the traditional panelada, sold in an environment that sell homemade food and in traditional stalls on Avenida Bernardo Sayão, occupying the space popularly known as the “Four Bocas”. In addition to the pot, you can also eat free-range chicken, roasted in a pan, chambari, goat, sarapatel and cooking. Accompanied by flour, rice, pepper and lemon; the main dish served at “Quatro Bocas” is the panelada; made from the guts, stomach and feet of the ox. More than a typical eccentricity, the dish became famous for being available for sale 24 hours a day and, contrary to what one might imagine, the flow of consumers increases during the night and into the night. X Share — copy and redistribute the material in any medium or format for any purpose, even commercially. Adapt — remix, transform, and build upon the material for any purpose, even commercially. The licensor cannot revoke these freedoms as long as you follow the license terms. Attribution — You must give appropriate credit , provide a link to the license, and indicate if changes were made . You may do so in any reasonable manner, but not in any way that suggests the licensor endorses you or your use. ShareAlike — If you remix, transform, or build upon the material, you must distribute your contributions under the same license as the original. No additional restrictions — You may not apply legal terms or technological measures that legally restrict others from doing anything the license permits. You do not have to comply with the license for elements of the material in the public domain or where your use is permitted by an applicable exception or limitation . No warranties are given. The license may not give you all of the permissions necessary for your intended use. For example, other rights such as publicity, privacy, or moral rights may limit how you use the material. Mapa do Brasil Mapa da Europa Mapa-múndi Mapa detalhado de Imperatriz em português. Mapa de satélite de Imperatriz online com estradas, ruas e casas. Mapa interativo de Imperatriz do Google Maps. Onde fica a cidade de Imperatriz no mapa do Brasil: Você pode alternar para o mapa de satélite no canto inferior esquerdo do mapa interativo. No mapa de satélite, você pode ver ruas, casas, pontos turísticos, vários objetos e muito mais. Imperatriz Imperatriz é uma cidade localizada na parte sul do Estado brasileiro de Maranh Mitsubo. Sua população é de cerca de 260.000 pessoas. A cidade é um importante centro econômico da região, onde muita atenção é dada à agricultura e pecuária. Imperatrice também abriga diversas universidades e faculdades que atraem estudantes de todo o Brasil. A cidade tem um clima tropical com altas temperaturas durante todo o ano e duas estações distintas: a estação chuvosa de dezembro a maio e a estação seca de junho a novembro. Os visitantes da Imperatriz podem desfrutar de atividades ao ar livre, como caminhadas e pesca, além de eventos culturais, como festivais de música e culinária regional. O que vale a pena visitar na Imperatriz Algumas das atrações turísticas da Imperatriz: 1. O Parque Imperatriz circundante: o parque é um ótimo lugar para relaxar da agitação da cidade, há muitos espaços verdes e trilhas para caminhadas. Há também muitas áreas de lazer, incluindo campos esportivos, cantos infantis e áreas de piquenique. 2. Catedral de São Sebastião: a Catedral é uma das atrações mais icônicas da Imperatriz, graças à sua arquitetura marcante e impressionantes obras de arte. Os visitantes podem admirar os intrincados vitrais e o altar ornamentado ou assistir a um dos cultos diários que acontecem aqui. 3. Praia do cacau: apesar de Imperatrice estar localizada no interior, você ainda pode desfrutar de umas férias na praia aqui graças à Praia do cacau. Esta praia artificial está localizada às margens do Rio Tocantins e oferece uma ampla gama de comodidades, como espreguiçadeiras, quiosques de bebidas e aluguel de equipamentos para esportes aquáticos. 4. Museu Histórico da Imperatriz: o Museu do folclore Local é um ótimo lugar para aprender mais sobre a cultura e o patrimônio da região. Há exposições contando sobre tudo, desde as tribos indígenas que viviam na área até a influência do domínio colonial e o subsequente desenvolvimento da cidade. 5. Aldeia Chapada das Mesas: a cerca de 90 minutos de carro de Imperatrice fica este assentamento indígena, lar do povo Crikati, que vive nesta região há séculos. Os visitantes podem conhecer suas tradições e cotidiano, além de explorar a deslumbrante paisagem natural da região da Chapada das Mesas. Qual é a melhor época para ir de férias para a Imperatriz A melhor época para visitar a Imperatriz é a estação seca, que vai de junho a novembro. Nessa época, o clima é ensolarado e seco, e a temperatura costuma variar de 20 °C a 34 °C. A estação chuvosa, que vai de dezembro a Maio, pode ser bastante quente e úmida, com precipitações e trovoadas frequentes. Como chegar até a Imperatriz Se você estiver voando de avião, o aeroporto principal mais próximo de Imperatrice é o Aeroporto Imperatrice Prefect Renato Moreira (IMP), que atende voos de várias cidades brasileiras, incluindo São Paulo, Brasil e Belo Horizonte. Do aeroporto você pode chegar ao centro da cidade de táxi ou ônibus. Alternativamente, você pode voar para o maior aeroporto Internacional San Luis Marechal Cunha Machado (SLZ) e depois pegar um ônibus ou dirigir até Imperatrice. Se você preferir viajar de ônibus, existem várias empresas de ônibus que oferecem voos para Imperatrice a partir de outras cidades da região, incluindo São Luís, Belém, Teresina e Goiânia. Você pode conferir a programação e comprar as passagens online ou nas rodoviárias. Se você estiver dirigindo, você pode chegar à Imperatriz através de várias rodovias principais, incluindo BR-010, BR-230 e BR-316. Onde encontrar hospedagem na Imperatriz As principais áreas onde você pode encontrar alojamento em Imperaris estão no centro da cidade e seus arredores. Hotéis populares podem ser encontrados nas avenidas Dorjival Pinheiro de Souza e Rua Ceará. Além disso, existem diversas opções próximas ao aeroporto, que fica a cerca de 10 quilômetros do centro da cidade. O que ver nas proximidades da Imperatriz Existem vários lugares interessantes para uma viagem de um dia perto da cidade de Imperatris: 1. O Parque de origem: Este lindo parque possui cachoeiras, trilhas para caminhadas, além de flora e fauna. Ele está localizado perto da cidade e é um ótimo lugar para os amantes da natureza. 2. Praia do cacau: esta praia fica a cerca de 70 km de distância. da Imperatriz e ideal para um passeio de um dia. Está localizada no município de Imperatris e se distingue pela água mais pura, areia branca e coqueiros. 3. Lagoa da Pedra: a lagoa fica a cerca de 50 km de distância. da Imperatriz e é um ótimo lugar para andar de caiaque, nadar e acampar. Os visitantes também podem caminhar pelas trilhas ao redor e observar diversas espécies de aves. 4. Usina Hidrelétrica Estreito: esta usina hidrelétrica localizada a cerca de 50 km de distância. Da Imperatriz, vale a visita por causa da vista impressionante do Rio Itaipawa e sua represa. Visitas guiadas são organizadas para obter mais informações sobre a tecnologia e a história da estação. 5. Serra do Roncador: a serra fica a cerca de 150 km de distância. da Imperatriz e ideal para os amantes da aventura. Aqui você vai encontrar várias trilhas para caminhadas, cachoeiras e vistas deslumbrantes das florestas amazônicas. O que mais ver: Mapa do Brasil Mapa de Ananindeua Mapa de Aparecida de Goiânia Mapa de Aracaju Mapa de Araraquara Mapa de Bauru Mapa de Belo Horizonte Mapa de Belém Mapa de Betim Mapa de Brasília Mapa de Campinas Mapa de Campo Grande Mapa de Campos dos Goytacazes Mapa de Caruaru Mapa de Caxias do Sul Mapa de Contagem Mapa de Cuiabá Mapa de Curitiba Mapa de Duque de Caxias Mapa de Florianópolis Mapa de Fortaleza Mapa de Foz do Iguaçu Mapa de Goiânia Mapa de Guarujá Mapa de Guarulhos Mapa de Imperatriz Mapa de Itaquaquecetuba Mapa de Joinville Mapa de João Pessoa Mapa de Juiz de Fora Mapa de Jundiaí Mapa de Londrina Mapa de Macapá Mapa de Maceió Mapa de Manaus Mapa de Maringá Mapa de Mogi das Cruzes Mapa de Natal Mapa de Niterói Mapa de Olinda Mapa de Palmas Mapa de Piracicaba Mapa de Porto Alegre Mapa de Recife Mapa de Ribeirão Preto Mapa do Rio de Janeiro Mapa de Salvador Mapa de São Paulo Mapa de Santo André Mapa de Santos Mapa de Serra Mapa de São Bernardo do Campo Mapa de São Gonçalo Mapa de São José do Rio Preto Mapa de São José dos Campos Mapa de São João de Meriti Mapa de São Luís Mapa de São Vicente Mapa de Taboão da Serra Mapa de Teresina Mapa de Uberlândia Mapa de Vitória 2025 © BigKarta.ru Clique em um mapa para visualizar sua topografia, sua altitude e seu relevo.Brasil > Maranhão > BalsasBrasil > Maranhão > BarreirinhasBrasil > Maranhão > AnajatubaO rio Mearim é um curso d'água que banha o estado do Maranhão, Brasil. Nasce na parte sul do estado do Maranhão na confluência das serras Negra, Menina e Crueiras, a 650 metros de altitude.Altitude média: 5 mBrasil > Maranhão > TuriaçuBrasil > Maranhão > Senador La RocqueBrasil > Maranhão > São LuísA capital maranhense encontra-se a altitude de quatro metros acima do nível do mar. Existem baixadas alagadas, praias extensas, manguezais e dunas que formam a planície litorânea. A bacia de São Luís é composta por rochas sedimentares com formação na era cenozoica e apresenta vários tipos de minerais,...Altitude média: 11 mBrasil > Maranhão > Pindaré-MirimBrasil > Maranhão > Senador Alexandre CostaBrasil > MaranhãoBrasil > Maranhão > São Domingos do MaranhãoBrasil > Maranhão > MatõesBrasil > Maranhão > CururupuBrasil > Maranhão > TutóiaBrasil > Maranhão > Formosa da Serra NegraBrasil > Maranhão > TufilândiaBrasil > MaranhãoBrasil > MaranhãoBrasil > Maranhão > Jenipapo dos VieirasBrasil > Maranhão > Zé DocaBrasil > Maranhão > AlcântaraBrasil > Maranhão > Igarapé GrandeBrasil > Maranhão > São Félix de BalsasBrasil > Maranhão > São João dos PatosBrasil > Maranhão > ColinasBrasil > Maranhão > Governador Edison LobãoBrasil > Maranhão > São LuísBrasil > Maranhão > Olinda Nova do MaranhãoBrasil > Maranhão > São Benedito do Rio PretoBrasil > Maranhão > São LuísBrasil > Maranhão > TutóiaBrasil > Maranhão > São Félix de BalsasBrasil > Maranhão > Benedito LeiteBrasil > Maranhão > IcatuBrasil > Maranhão > IcatuBrasil > Maranhão > São LuísBrasil > Maranhão > São LuísBrasil > Maranhão > Alto ParnaíbaBrasil > Maranhão > Paço do LumiarBrasil > Maranhão > AçailândiaBrasil > MaranhãoBrasil > Maranhão > Itaipava do GrajaúBrasil > Maranhão > BacabalBrasil > Maranhão > Itinga do MaranhãoBrasil > Maranhão > ArameBrasil > Maranhão > BacuritubaBrasil > Maranhão > Santa InêsBrasil > Maranhão > CarolinaBrasil > Maranhão > CarutaperaBrasil > Maranhão > Olho d'Água das CunhãsBrasil > Maranhão > ImperatrizBrasil > Maranhão > PinheiroBrasil > MaranhãoBrasil > Maranhão > PedreirasBrasil > Maranhão > CaxiasBrasil > Maranhão > São LuísBrasil > Maranhão > Vitória do MearimBrasil > Maranhão > Barra do CordaBrasil > Maranhão > Grajaú > Aldeia BacurizinhoBrasil > Maranhão > Água Doce do MaranhãoBrasil > Maranhão > EsperantinópolisBrasil > Maranhão > Formosa da Serra NegraBrasil > Maranhão > Governador Nunes FreireBrasil > Maranhão > São LuísBrasil > Maranhão > IcatuBrasil > Maranhão > São Domingos do MaranhãoBrasil > Maranhão > AltamiraBrasil > Maranhão > TuntumBrasil > Maranhão > Presidente DutraBrasil > Maranhão > Vitorino FreireBrasil > Maranhão > Santana do MaranhãoBrasil > Maranhão > Lima CamposBrasil > Maranhão > São LuísBrasil > Maranhão > São José de RibamarBrasil > Maranhão > AçailândiaBrasil > Maranhão > Amarante do Maranhão > CuritibaBrasil > Maranhão > Pindaré-MirimBrasil > Maranhão > São LuísBrasil > Maranhão > Santa Luzia > Mutirão do OzeasBrasil > Maranhão > São LuísBrasil > Maranhão > Bacabeira > BacabeiraBrasil > Maranhão > São LuísBrasil > Maranhão > Santa Luzia do Paruá > Três IrmãosBrasil > Maranhão > São PauloBrasil > MaranhãoBrasil > Maranhão > Balsas > BalsasO município de Balsas pertence à Bacia Hidrográfica do Rio Parnaíba, que tem como principal afluente o rio das Balsas. Este rio tem suas cabeceiras na Chapada das Mangabeiras, a uma altitude média de 600 m, percorrendo uma extensão total de 525 km, e desaguando no Rio Parnaíba a altura das cidades de...Altitude média: 262 mBrasil > Maranhão > Turiaçu > Nova CaxiasBrasil > Maranhão > Codó > NovaBrasil > Maranhão > BarreirinhasBrasil > Maranhão > São José de RibamarBrasil > Maranhão > São LuísBrasil > Maranhão > Boca da MataBrasil > Maranhão > Bacabal > Seco das MulatasBrasil > Maranhão > Viana > BacurizeiroBrasil > Maranhão > Jardim Bela VistaBrasil > Maranhão > Vila São PedroBrasil > Maranhão > JanaubaBrasil > Maranhão > RabecaBrasil > Maranhão > Maravilha