Continue

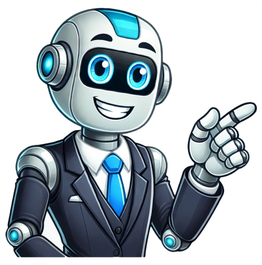

O que fazer em Ilhéus em 1, 2, 3, 4 ou 5 dias? Se essa é a pergunta, saiba que chegou ao lugar certo. Já que hoje vou contar tudo que você precisa saber sobre esse pedacinho do nordeste. Incluindo as minhas principais dicas, sobre como chegar e onde se hospedar na cidade do escritor Jorge Amado. E ai, ficou curioso? Se sim, vem comigo nesse post!
O que fazer em Ilhéus na Bahia: Principais atrações Casa de Cultura Jorge Amado Bar Vesúvio Cabaré Batclan Mercado de Artesanato Catedral de São Sebastião Teatro Municipal Praias de Ilhéus Mirantes de Ilhéus Como chegar em Ilhéus na Bahia? Para começar o nosso roteiro, primeiramente precisamos aprender a chegar ao nosso destino, não é
mesmo? Então, vamos ver de quais formas conseguimos chegar a Ilhéus? Inclusive, a cidade é bem acessível. 1º Opção: Avião + carro Para quem parte de outros estados do Brasil, a dica é pegar um avião até Salvador e depois seguir viagem de carro próprio ou alugado por cerca de 464 km até Ilhéus. E a Skyscanner, uma parceira do blog, pode te
ajudar a viajar no conforto de um avião, por um preço mais acessível, pesquise e veja se vale a pena! Já se você pretende alugar um carro, indico RentCars, que compara todas as locadoras da região em apenas 1 só lugar! E o melhor de tudo com cancelamento grátis no caso de imprevistos! 2º Opção: Apenas carro ou Transfer Para quem está nas
proximidades, a melhor opção para se chegar em Ilhéus é com carro próprio ou alugado, ou ainda optar por um transfer. Desta forma, você descansa e recupera a energia para gastar todinha nos seus passeios e aproveitar ainda mais a viagem. 3º Opção: Ônibus Por fim, uma outra opção facilitada de se chegar em Ilhéus é de ônibus, onde os ônibus
com destino a Ilhéus partem de todas as capitais do Brasil, além de todas as regiões da Bahia. A passagem nesse caso é mais econômica e a viagem pode durar apenas 6 horas, partindo de Porto Seguro e proximidades. Onde se hospedar em Ilhéus na Bahia? Outro ponto importante das minhas dicas é onde se hospedar em Ilhéus! Afinal, antes de você
pensar no que fazer em Ilhéus, você precisa inicialmente encontrar um lugar para dormir e descansar, não é mesmo? Pousada Pier do Pontal Bom, acho importante comentar que as opções de hospedagem de Ilhéus estão distribuídas entre o centro, e, o litoral norte e sul. Sendo o centro ideal para quem quer ficar na região histórica da cidade.
Enquanto, o litoral sul é a região que possui mais opções, não apenas de hospedagem, mas também de restaurantes. E a região norte, é indicada para quem busca um estilo pé na areia e pouco urbanizado. Por fim, a pergunta final é: Onde fiquei hospeda em Ilhéus? Então, optei pela Pousada Pier do Pontal, localizada próxima a Ponte Jorge Amado e
de diversos bares e restaurantes. Pousada Pier do Pontal Além disso, indico a pousada Pier do Pontal em Ilhéus, que conta com preços mais econômicos do que a região sul. Além, de restaurante interno e piscina ao ar-livre! E, apesar de as acomodações não serem tão modernas, como por exemplo, os banheiros. O custo-benefício entre preço,
localização e comodidades valeu a pena. E para finalizar, saiba que também fiz uma seleção das melhores pousadas em Ilhéus, tanto no centro, quanto no litoral sul e norte. Então, é só conferir minhas dicas! Qual é a melhor época para conhecer Ilhéus na Bahia? Como você pode imaginar a terra de Jorge Amado é lindíssima e para que possamos
aproveitar Ilhéus com tudo o que temos direito, é sempre bom se programar para visitar o nordeste no verão. Como por exemplo, nas férias em novembro, dezembro e janeiro, ou ainda, em épocas pós chuvas, como os meses de agosto, setembro e outubro. Mas, se você pretende viajar nos outros meses do ano, esteja ciente que as chuvas podem
influenciar em alguns passeios, por isso, escolha hospedagens que também oferecem opções de lazer internas. O que fazer em Ilhéus na Bahia? Principais pontos turísticos e atrações Então vamos logo ao nosso assunto de interesse: O que fazer em Ilhéus? Prepare-se, pois, as opções de passeios são muitas. Abaixo, listamos quais são os principais
pontos turísticos de Ilhéus. Visite todos eles e divirta-se, garanto que você não vai se arrepender! 1- Casa de Cultura Jorge Amado A Casa de Cultura tem como objetivo central mostrar a vida e as obras do escritor Jorge Amado. Além de encontrar fotografias e pertences do escritor, o local também funciona como um Instituto Histórico de Ilhéus e
como uma Fundação Cultural. Tem certeza de que vai querer ficar de fora dessa? Confira também: City tour em Ilhéus 2- Bar Vesúvio Ilhéus é a cidade de Jorge Amado e o Bar Vesúvio é o famoso bar de um dos seus romances, por isso, é um dos mais visitados da cidade, que também possui uma estátua do escritor. O bar também pode ser um
excelente passeio para noite, pois o local conta com apresentações de teatro inspiradas no romance Gabriela. Além, é claro, da famosa estatua de Jorge Amado. 3- Cabaré Batclan Conhecido por ser um antigo cabaré, o Bataclan hoje em dia é uma das principais atrações da cidade. Antigamente frequentado por pessoas da alta classe como os antigos
coronéis e os donos de fazendas de cacau. Na atualidade, o local funciona como um bar e restaurante. Estivemos no Cabaré Batclam e fomos muito bem atendidos. Por fim, não deixe de provar os famosos mini pasteis do Batclam, pois realmente são muito saborosos. Sendo assim, essa é mais uma opção incrível para você que não sabe o que fazer em
Ilhéus. 4- Mercado de Artesanato de Ilhéus Mas quem não gosta de fazer compras, não é mesmo? No Mercado de Artesanato de Ilhéus, você encontra lembranças de viagem e iguarias da cidade, por um preço em conta e com grande variedade. Portanto, esse é o lugar ideal para quem pretende comprar suvenires ou apenas produtos locais, como
doces e temperos. 5- Catedral de São Sebastião Para quem gosta de cultura e religião, temos mais uma opção perfeita sobre o que fazer em Ilhéus: visite a Catedral de São Sebastião. Uma das igrejas mais bonitas da Bahia, inaugurada ainda em 1967, com um estilo neoclássico, vale muito a pena fazer uma visita e tirar belas fotos. Além disso, ela fica
próxima a Casa de Cultura Jorge Amado, e quase em frente ao bar Vesúvio e o Teatro Municipal. 6- Teatro Municipal O Teatro Municipal é um dos pontos turísticos mais visitados em Ilhéus. Essa casa de espetáculos, já recebeu uma grande produção teatral, que movimentou a vida cultural e noturna da cidade. 7- Melhores praias de Ilhéus Ainda
falando sobre o assunto, o que fazer em Ilhéus, obviamente que não podíamos deixar passar as melhores praias da cidade, não é mesmo? Pois, saiba que o sul da Bahia tem um lindo litoral, que agradam a todos os tipos de visitantes, desde aqueles que buscam por descanso até aqueles que estão atrás das melhores ondas para surfar. Fonte: Pixabay Se
você não sabe por onde começar, para que não te falte opções, que tal seguir a estrada e parar nas primeiras que encontrar? Garanto que você vai se encantar com essas maravilhas naturais! Então, confira abaixo as melhores opções aproveite a brisa! Quando chegar as Praias do Sul, comece o tour pela Praia dos Milionários, que tem esse nome por
ter recebido construções grandiosas em sua orla, dos barões do cacau. Praia dos Milionários Depois, que tal fazer uma caminhada tranquila pelas areias da Praia Cururupe? Mas, por ter ondas muito fortes, evite mergulhar. Mais a frente, conseguimos avistar a Praia Backdoor, a preferida dos surfistas, com paisagens encantadoras. Logo após, se
conseguir chegar a Praia Batuba no mesmo dia, vai notar que ela é a mais bonita de todas, uma praia rústica, mas que pode ser perigosa devido as ondas que chegam até 2 metros de altura e tem uma correnteza muito forte, que bate nas pedras, impedindo o mergulho. Por isso, tenha cuidado. Já a Praia dos Milagres também é muito frequentada e
oferece um mar tranquilo – em partes –, bares por toda sua volta e claro, estátuas de Iemanjá cravadas nas pedras. Mas se você procura de fato por hospedagem quase pé na areia e um mar tranquilo, a melhor praia para começar pode ser a Praia Canabrava. Anote todas essas opções e confira a nossa seleção das melhores praias em Ilhéus na Bahia.
8- Mirantes de Ilhéus Se você ainda está em dúvida sobre o que fazer em Ilhéus, que tal conhecer alguns mirantes da região? As opções são pouco visitadas, mas muito bem faladas. Mirante Pernambuco Um pouco conhecido em Ilhéus, mas que é surpreendente. Do alto do morro, é possível avistar o mar na praia das Conchas, o Centro Histórico e a
Baía do Pontal. O litoral sul da Bahia realmente tem muito a oferecer, por isso, não perca essa oportunidade! Esse Mirante é conhecido como um dos melhores de Ilhéus, sendo acessível por uma ladeira atrás da famosa Igreja Catedral de São Sebastião. A vista é panorâmica e permite apreciar a baía de ilhéus, a praia do Cristo e muito mais! Aproveite
para fazer belas fotos. Como vimos, Ilhéus também pode ser facilmente reconhecida por suas belas paisagens vistas de cima. O Mirante da Piedade fica bem ao lado do Museu da Piedade, outra atração turística da cidade que possui uma arquitetura fantástica. Para chegar, você pode ir tanto de carro, quanto a pé. Confira também: City tour em Ilhéus
O que fazer “a mais” em Ilhéus e região? Outras atrações da região Vocês realmente pensaram que as opções do que fazer em Ilhéus acabariam por aqui? Pois, saibam que ainda tem muito para conhecer e visitar: Aliás, fomos na Fabrica de Chocolate Caseiro e nada mais é do que uma loja de chocolates, então só vá caso já esteja de passagem. Já a
região de Serra Grande e Itacaré, vale muito a pena, principalmente a Cachoeira do Tijuipe e a Trilha das 4 Praias. Por fim, se puder estenda o seu roteiro até Barra Grande! O que fazer em Ilhéus em 1 ou 2 dias? Se você tem apenas 1 dia para conhecer Ilhéus, indicamos que visite os principais pontos turísticos do centro. Ou seja, a Casa de Cultura
Jorge Amado, o Bar Vesúvio, o Cabaré Batclan, o Mercado de Artesanato, a Catedral de São Sebastião e o Teatro Municipal. Enquanto, no segundo dia, indicamos que passe o dia na famosa praia dos Milionários. Confira também: City tour em Ilhéus O que fazer em Ilhéus em 3 ou 4 dias? Já para quem tem mais tempo na Terra de Jorge Amado,
indicamos que conheçam os principais mirantes da cidade: Morro de Pernambuco, Mirante do Canhão e Mirante da Piedade. Cachoeira do Tijuipe em Serra Grande Além disso, uma ótima opção é conhecer as belezas de Serra Grande e Itacaré, como a Cachoeira do Tijuipe e a Trilha das 4 Praias de Itacaré. Trilha das 4 praias em Itacaré O que fazer
em Ilhéus em 5 dias ou mais? Se você tem ainda mais tempo pela região, o mais indicado é passar uns dias em Barra Grande, conhecido por abrigar algumas das praias mais lindas da Bahia. Aliás, se você quer saber como aproveitar ao máximo esse pedacinho do nordeste, indicamos que veja as dicas de viagem sobre Barra Grande, do blog Live More
Travel More. Outras dicas sobre a Bahia Então, você ainda precisa de mais motivos para conhecer a Bahia? Com este artigo, você já possui um roteiro completo sobre o que fazer em Ilhéus. Programe-se sua viagem e divirta-se, garanto que você vai adorar conhecer a terra encantadora de Jorge Amado. Beijos da Iza e até a próxima! This webpage was
generated by the domain owner using Sedo Domain Parking. Disclaimer: Sedo maintains no relationship with third party advertisers. Reference to any specific service or trade mark is not controlled by Sedo nor does it constitute or imply its association, endorsement or recommendation. Ir para o conteúdo Ilhéus é uma cidade encantadora localizada
no litoral sul da Bahia, conhecida por suas belas praias, rica história e deliciosa gastronomia.Se você tem apenas 1 dia para explorar essa cidade durante um cruzeiro, não se preocupe, preparamos um roteiro otimizado para que você possa aproveitar ao máximo o seu tempo.Neste roteiro, você irá explorar os principais pontos turísticos de Ilhéus,
conhecer suas praias deslumbrantes, mergulhar na cultura local e desfrutar da deliciosa culinária baiana.Venha descobrir o que fazer em Ilhéus em 1 dia de cruzeiro!Em Ilhéus, você encontrará uma série de pontos turísticos que merecem ser visitados em seu dia de cruzeiro.A cidade tem uma rica história, sendo conhecida como a “terra do cacau”
devido ao seu passado como uma das maiores produtoras de cacau do mundo.Entre os principais pontos turísticos de Ilhéus estão o Palácio Paranaguá, um belo casarão que é um símbolo da época áurea do cacau; o Bataclan, um antigo cabaré que hoje abriga um museu sobre a cultura cacaueira; e o Bar Vesúvio, imortalizado nas obras de Jorge
Amado.Além disso, não deixe de visitar as igrejas históricas, como a Catedral de São Sebastião e a Igreja Matriz de São Jorge, e explorar o centro histórico da cidade.Escolher onde ficar em Ilhéus, próximo a essas atrações, tornará sua visita ainda mais agradável e conveniente.O Palácio Paranaguá é um belo casarão histórico que foi construído no
final do século XIX. Durante o período áureo do cacau em Ilhéus, o palácio serviu como residência do então Intendente Coronel Misael Tavares.Atualmente, o Palácio Paranaguá abriga a Fundação Cultural de Ilhéus e é uma parada imperdível para quem deseja conhecer mais sobre a história da cidade.O Bataclan é um antigo cabaré que faz parte da
rica história de Ilhéus. O local, que hoje funciona como um museu, retrata a época de ouro do cacau através de exposições e documentos históricos.Durante a visita, é possível conhecer a trajetória da produção de cacau na região e entender a importância dessa cultura para o desenvolvimento de Ilhéus.O Bar Vesúvio é um dos lugares mais icônicos de
Ilhéus, imortalizado nas obras do famoso escritor Jorge Amado.O bar foi retratado nos romances “Gabriela, Cravo e Canela” e “Terras do Sem Fim”, tornando-se um ponto de encontro para personagens fictícios e uma parada obrigatória para os fãs da literatura brasileira.Além de apreciar a atmosfera histórica, os visitantes podem desfrutar de
deliciosas comidas típicas e drinks no bar.Ilhéus também é conhecida por suas igrejas históricas, como a imponente Catedral de São Sebastião e a encantadora Igreja Matriz de São Jorge. Esses templos religiosos preservam a arquitetura colonial e contam parte da história da cidade.Além das igrejas, não deixe de explorar o centro histórico de Ilhéus,
com suas ruas charmosas e casarões antigos que remontam ao período áureo do cacau.Ilhéus possui praias deslumbrantes que são verdadeiros paraísos tropicais. Durante o seu dia de cruzeiro, aproveite para fazer um passeio pelas praias mais famosas da região.A Praia dos Milionários é uma das mais populares em Ilhéus. Suas areias claras e mar
calmo são ideais para relaxar e aproveitar o sol.Você pode dar um mergulho refrescante nas águas cristalinas, caminhar ao longo da praia ou simplesmente relaxar em uma das barracas de praia locais.A Praia do Cururupe é outra opção encantadora em Ilhéus. Com sua beleza natural e águas cristalinas, essa praia encanta os visitantes.Aqui você
poderá desfrutar de momentos relaxantes em meio à natureza, fazer uma caminhada na praia e aproveitar o mar tranquilo.Se você prefere praias mais tranquilas e preservadas, não deixe de visitar a Praia do Backdoor e a Praia do Norte.Ambas oferecem uma atmosfera tranquila e são perfeitas para quem busca momentos de paz e contato com a
natureza.Além das praias, em Ilhéus também estão disponíveis passeios de barco, que proporcionam a oportunidade de explorar a costa e visitar belas ilhas e enseadas ao redor da cidade. Um ótimo modo de apreciar a beleza natural da região e descobrir novos lugares encantadores.Descubra as maravilhas das praias de Ilhéus durante o seu dia de
cruzeiro e desfrute de momentos inesquecíveis em meio à natureza exuberante da região.Ilhéus é uma cidade repleta de cultura e tradições. Durante o seu dia de cruzeiro, aproveite para conhecer um pouco mais sobre a rica cultura baiana.Visite o Teatro Municipal de Ilhéus, um belo prédio histórico que abriga apresentações de teatro, dança e
música. Conheça também o Museu Casa Jorge Amado, que retrata a vida e a obra do famoso escritor brasileiro.Não deixe de provar a culinária local, com destaque para os pratos à base de frutos do mar, como a famosa moqueca baiana e o acarajé. Aproveite para experimentar também as deliciosas sobremesas típicas da região, como o quindim e o
cartola.A gastronomia de Ilhéus é uma verdadeira festa para os sentidos. Durante o seu dia de cruzeiro, não deixe de experimentar os pratos típicos da região.Os frutos do mar são protagonistas na culinária local, e você encontrará uma variedade de pratos deliciosos, como moquecas, bobó de camarão, ensopados de peixe e camarão, caranguejo e
muito mais.Além disso, experimente os quitutes baianos, como o acarajé e o abará, feitos com massa de feijão-fradinho frita e recheados com diversos ingredientes.Não deixe de provar também as sobremesas tradicionais, como o quindim, o cartola e o famoso chocolate caseiro de Ilhéus.Em suma, Ilhéus é uma cidade encantadora que oferece uma
variedade de atividades e atrações para os visitantes.Com este roteiro otimizado, você poderá aproveitar ao máximo o seu dia de cruzeiro, conhecendo os principais pontos turísticos, desfrutando das belas praias, mergulhando na cultura local e saboreando a deliciosa gastronomia baiana.Lembre-se de aproveitar cada momento e se encantar com a
beleza e a hospitalidade dessa cidade cativante.Em Ilhéus, você pode aproveitar para visitar os principais pontos turísticos, conhecer as belas praias, mergulhar na cultura local e saborear a deliciosa gastronomia baiana.Alguns dos principais pontos turísticos em Ilhéus são o Palácio Paranaguá, o Bataclan, o Bar Vesúvio, as igrejas históricas, e o
centro histórico da cidade.Os melhores passeios em Ilhéus incluem visitar as praias famosas como Praia dos Milionários, Praia do Cururupe, Praia do Backdoor e Praia do Norte.Também é possível fazer passeios de barco para explorar a costa e visitar ilhas e enseadas.Ilhéus é uma cidade rica em cultura e tradições. É possível conhecer mais sobre a
cultura baiana visitando o Teatro Municipal de Ilhéus e o Museu Casa Jorge Amado.Na gastronomia de Ilhéus, é imperdível experimentar os pratos típicos da região, principalmente os frutos do mar como moquecas, bobó de camarão, ensopados de peixe e camarão, e caranguejo.Não deixe de provar também os quitutes baianos como acarajé e abará,
além das deliciosas sobremesas tradicionais. Clique para acessar o bônus exclusivo: ACESSAR AGORA ✓ Casa de apostas regulamentada no Brasil+100% Se você tem apenas um dia para explorar Ilhéus durante seu cruzeiro, aproveite ao máximo cada momento. Comece seu dia com um passeio pelo famoso centro histórico da cidade, conhecendo
lugares emblemáticos como a Casa de Cultura Jorge Amado e a Catedral de São Sebastião. Admire a arquitetura colonial e mergulhe na rica história local.Em seguida, não deixe de visitar a Fábrica de Chocolate Caseiro, onde poderá ver de perto como o cacau é transformado em deliciosas iguarias. Deguste os chocolates produzidos ali e conheça mais
sobre a cultura do cacau, tão importante para a região.Para o almoço, experimente a culinária baiana em um dos restaurantes típicos próximos ao centro histórico. Delicie-se com moquecas, acarajés e outros pratos tradicionais.À tarde, relaxe em uma das belas praias próximas ao centro, como a Praia do Cristo ou a Praia da Avenida. Aproveite para
dar um mergulho nas águas cristalinas ou simplesmente relaxar na areia.Finalize seu dia com um passeio de lancha pela Baía do Pontal, admirando o pôr do sol enquanto navega pelas águas calmas e contempla a vista privilegiada de Ilhéus.No segundo dia, reserve a manhã para explorar mais praias paradisíacas. Visite a Praia dos Milionários,
conhecida por suas águas tranquilas e areias douradas, perfeita para um mergulho matinal.Após o almoço, embarque em um tour pela Rota do Cacau. Visite fazendas centenárias de cacau, como a Fazenda Yrerê ou Capela Velha, e aprenda sobre o cultivo e a produção do cacau na região. Desfrute de caminhadas pela mata atlântica e deguste
chocolates artesanais feitos localmente.À tarde, retorne ao centro histórico para explorar locais que não viu no primeiro dia. Visite museus, como o Museu Casa de Jorge Amado, e explore as ruas tranquilas cheias de história e cultura.No terceiro dia, dedique-se a uma experiência mais aventureira. Participe de atividades ao ar livre, como trilhas pela
Mata Atlântica, que revelam cachoeiras escondidas e uma rica biodiversidade. Algumas opções incluem a Cachoeira do Tijuipe ou trilhas na Península de Maraú.Para o almoço, experimente a gastronomia local em um restaurante à beira-mar em Itacaré, uma cidade próxima conhecida por suas praias deslumbrantes e vida selvagem exuberante.À
tarde, aproveite para relaxar em praias mais isoladas ou participar de atividades aquáticas, como stand-up paddle ou snorkeling nas piscinas naturais da região.Termine seu dia com um jantar especial à base de frutos do mar frescos, acompanhado de uma vista espetacular do pôr do sol sobre o oceano.Pronto para explorar Ilhéus em seu próximo
cruzeiro? Reserve agora seus passeios e vivencie momentos inesquecíveis com a Agência de Turismo Conexão Ilhéus Passeios e Viagens. Descubra tudo o que esta cidade encantadora tem a oferecer em cada parada do seu itinerário.Independentemente de quantos dias você tenha em Ilhéus durante seu cruzeiro, há sempre algo novo para descobrir.
Desde a rica história até as belezas naturais e aventuras ao ar livre, Ilhéus oferece uma experiência completa para todos os viajantes. Não perca a oportunidade de explorar cada canto deste paraíso tropical durante sua próxima visita.Não perca a oportunidade de vivenciar momentos inesquecíveis em Ilhéus e região com a Conexão Ilhéus Passeios e
Viagens. Reserve agora o seu passeio e embarque em uma jornada de descobertas e aventuras com total segurança e conforto. Venha fazer parte dessa experiência única e conhecer as belezas naturais e culturais desse paraíso baiano! O que fazer em Ilhéus em 1, 2, 3, 4 ou 5 dias? Se essa é a pergunta, saiba que chegou ao lugar certo. Já que hoje vou
contar tudo que você precisa saber sobre esse pedacinho do nordeste. Incluindo as minhas principais dicas, sobre como chegar e onde se hospedar na cidade do escritor Jorge Amado. E ai, ficou curioso? Se sim, vem comigo nesse post! O que fazer em Ilhéus na Bahia: Principais atrações Casa de Cultura Jorge Amado Bar Vesúvio Cabaré Batclan
Mercado de Artesanato Catedral de São Sebastião Teatro Municipal Praias de Ilhéus Mirantes de Ilhéus Como chegar em Ilhéus na Bahia? Para começar o nosso roteiro, primeiramente precisamos aprender a chegar ao nosso destino, não é mesmo? Então, vamos ver de quais formas conseguimos chegar a Ilhéus? Inclusive, a cidade é bem acessível. 1º
Opção: Avião + carro Para quem parte de outros estados do Brasil, a dica é pegar um avião até Salvador e depois seguir viagem de carro próprio ou alugado por cerca de 464 km até Ilhéus. E a Skyscanner, uma parceira do blog, pode te ajudar a viajar no conforto de um avião, por um preço mais acessível, pesquise e veja se vale a pena! Já se você
pretende alugar um carro, indico RentCars, que compara todas as locadoras da região em apenas 1 só lugar! E o melhor de tudo com cancelamento grátis no caso de imprevistos! 2º Opção: Apenas carro ou Transfer Para quem está nas proximidades, a melhor opção para se chegar em Ilhéus é com carro próprio ou alugado, ou ainda optar por um
transfer. Desta forma, você descansa e recupera a energia para gastar todinha nos seus passeios e aproveitar ainda mais a viagem. 3º Opção: Ônibus Por fim, uma outra opção facilitada de se chegar em Ilhéus é de ônibus, onde os ônibus com destino a Ilhéus partem de todas as capitais do Brasil, além de todas as regiões da Bahia. A passagem nesse
caso é mais econômica e a viagem pode durar apenas 6 horas, partindo de Porto Seguro e proximidades. Onde se hospedar em Ilhéus na Bahia? Outro ponto importante das minhas dicas é onde se hospedar em Ilhéus! Afinal, antes de você pensar no que fazer em Ilhéus, você precisa inicialmente encontrar um lugar para dormir e descansar, não é
mesmo? Pousada Pier do Pontal Bom, acho importante comentar que as opções de hospedagem de Ilhéus estão distribuídas entre o centro, e, o litoral norte e sul. Sendo o centro ideal para quem quer ficar na região histórica da cidade. Enquanto, o litoral sul é a região que possui mais opções, não apenas de hospedagem, mas também de restaurantes.
E a região norte, é indicada para quem busca um estilo pé na areia e pouco urbanizado. Por fim, a pergunta final é: Onde fiquei hospeda em Ilhéus? Então, optei pela Pousada Pier do Pontal, localizada próxima a Ponte Jorge Amado e de diversos bares e restaurantes. Pousada Pier do Pontal Além disso, indico a pousada Pier do Pontal em Ilhéus, que
conta com preços mais econômicos do que a região sul. Além, de restaurante interno e piscina ao ar-livre! E, apesar de as acomodações não serem tão modernas, como por exemplo, os banheiros. O custo-benefício entre preço, localização e comodidades valeu a pena. E para finalizar, saiba que também fiz uma seleção das melhores pousadas em
Ilhéus, tanto no centro, quanto no litoral sul e norte. Então, é só conferir minhas dicas! Qual é a melhor época para conhecer Ilhéus na Bahia? Como você pode imaginar a terra de Jorge Amado é lindíssima e para que possamos aproveitar Ilhéus com tudo o que temos direito, é sempre bom se programar para visitar o nordeste no verão. Como por
exemplo, nas férias em novembro, dezembro e janeiro, ou ainda, em épocas pós chuvas, como os meses de agosto, setembro e outubro. Mas, se você pretende viajar nos outros meses do ano, esteja ciente que as chuvas podem influenciar em alguns passeios, por isso, escolha hospedagens que também oferecem opções de lazer internas. O que fazer em
Ilhéus na Bahia? Principais pontos turísticos e atrações Então vamos logo ao nosso assunto de interesse: O que fazer em Ilhéus? Prepare-se, pois, as opções de passeios são muitas. Abaixo, listamos quais são os principais pontos turísticos de Ilhéus. Visite todos eles e divirta-se, garanto que você não vai se arrepender! 1- Casa de Cultura Jorge Amado
A Casa de Cultura tem como objetivo central mostrar a vida e as obras do escritor Jorge Amado. Além de encontrar fotografias e pertences do escritor, o local também funciona como um Instituto Histórico de Ilhéus e como uma Fundação Cultural. Tem certeza de que vai querer ficar de fora dessa? Confira também: City tour em Ilhéus 2- Bar Vesúvio
Ilhéus é a cidade de Jorge Amado e o Bar Vesúvio é o famoso bar de um dos seus romances, por isso, é um dos mais visitados da cidade, que também possui uma estátua do escritor. O bar também pode ser um excelente passeio para noite, pois o local conta com apresentações de teatro inspiradas no romance Gabriela. Além, é claro, da famosa estatua
de Jorge Amado. 3- Cabaré Batclan Conhecido por ser um antigo cabaré, o Bataclan hoje em dia é uma das principais atrações da cidade. Antigamente frequentado por pessoas da alta classe como os antigos coronéis e os donos de fazendas de cacau. Na atualidade, o local funciona como um bar e restaurante. Estivemos no Cabaré Batclam e fomos
muito bem atendidos. Por fim, não deixe de provar os famosos mini pasteis do Batclam, pois realmente são muito saborosos. Sendo assim, essa é mais uma opção incrível para você que não sabe o que fazer em Ilhéus. 4- Mercado de Artesanato de Ilhéus Mas quem não gosta de fazer compras, não é mesmo? No Mercado de Artesanato de Ilhéus, você
encontra lembranças de viagem e iguarias da cidade, por um preço em conta e com grande variedade. Portanto, esse é o lugar ideal para quem pretende comprar suvenires ou apenas produtos locais, como doces e temperos. 5- Catedral de São Sebastião Para quem gosta de cultura e religião, temos mais uma opção perfeita sobre o que fazer em
Ilhéus: visite a Catedral de São Sebastião. Uma das igrejas mais bonitas da Bahia, inaugurada ainda em 1967, com um estilo neoclássico, vale muito a pena fazer uma visita e tirar belas fotos. Além disso, ela fica próxima a Casa de Cultura Jorge Amado, e quase em frente ao bar Vesúvio e o Teatro Municipal. 6- Teatro Municipal O Teatro Municipal é
um dos pontos turísticos mais visitados em Ilhéus. Essa casa de espetáculos, já recebeu uma grande produção teatral, que movimentou a vida cultural e noturna da cidade. 7- Melhores praias de Ilhéus Ainda falando sobre o assunto, o que fazer em Ilhéus, obviamente que não podíamos deixar passar as melhores praias da cidade, não é mesmo? Pois,
saiba que o sul da Bahia tem um lindo litoral, que agradam a todos os tipos de visitantes, desde aqueles que buscam por descanso até aqueles que estão atrás das melhores ondas para surfar. Fonte: Pixabay Se você não sabe por onde começar, para que não te falte opções, que tal seguir a estrada e parar nas primeiras que encontrar? Garanto que
você vai se encantar com essas maravilhas naturais! Então, confira abaixo as melhores opções aproveite a brisa! Quando chegar as Praias do Sul, comece o tour pela Praia dos Milionários, que tem esse nome por ter recebido construções grandiosas em sua orla, dos barões do cacau. Praia dos Milionários Depois, que tal fazer uma caminhada tranquila
pelas areias da Praia Cururupe? Mas, por ter ondas muito fortes, evite mergulhar. Mais a frente, conseguimos avistar a Praia Backdoor, a preferida dos surfistas, com paisagens encantadoras. Logo após, se conseguir chegar a Praia Batuba no mesmo dia, vai notar que ela é a mais bonita de todas, uma praia rústica, mas que pode ser perigosa devido
as ondas que chegam até 2 metros de altura e tem uma correnteza muito forte, que bate nas pedras, impedindo o mergulho. Por isso, tenha cuidado. Já a Praia dos Milagres também é muito frequentada e oferece um mar tranquilo – em partes –, bares por toda sua volta e claro, estátuas de Iemanjá cravadas nas pedras. Mas se você procura de fato por
hospedagem quase pé na areia e um mar tranquilo, a melhor praia para começar pode ser a Praia Canabrava. Anote todas essas opções e confira a nossa seleção das melhores praias em Ilhéus na Bahia. 8- Mirantes de Ilhéus Se você ainda está em dúvida sobre o que fazer em Ilhéus, que tal conhecer alguns mirantes da região? As opções são pouco
visitadas, mas muito bem faladas. Mirante Pernambuco Um pouco conhecido em Ilhéus, mas que é surpreendente. Do alto do morro, é possível avistar o mar na praia das Conchas, o Centro Histórico e a Baía do Pontal. O litoral sul da Bahia realmente tem muito a oferecer, por isso, não perca essa oportunidade! Esse Mirante é conhecido como um dos
melhores de Ilhéus, sendo acessível por uma ladeira atrás da famosa Igreja Catedral de São Sebastião. A vista é panorâmica e permite apreciar a baía de ilhéus, a praia do Cristo e muito mais! Aproveite para fazer belas fotos. Como vimos, Ilhéus também pode ser facilmente reconhecida por suas belas paisagens vistas de cima. O Mirante da Piedade
fica bem ao lado do Museu da Piedade, outra atração turística da cidade que possui uma arquitetura fantástica. Para chegar, você pode ir tanto de carro, quanto a pé. Confira também: City tour em Ilhéus O que fazer “a mais” em Ilhéus e região? Outras atrações da região Vocês realmente pensaram que as opções do que fazer em Ilhéus acabariam por
aqui? Pois, saibam que ainda tem muito para conhecer e visitar: Aliás, fomos na Fabrica de Chocolate Caseiro e nada mais é do que uma loja de chocolates, então só vá caso já esteja de passagem. Já a região de Serra Grande e Itacaré, vale muito a pena, principalmente a Cachoeira do Tijuipe e a Trilha das 4 Praias. Por fim, se puder estenda o seu
roteiro até Barra Grande! O que fazer em Ilhéus em 1 ou 2 dias? Se você tem apenas 1 dia para conhecer Ilhéus, indicamos que visite os principais pontos turísticos do centro. Ou seja, a Casa de Cultura Jorge Amado, o Bar Vesúvio, o Cabaré Batclan, o Mercado de Artesanato, a Catedral de São Sebastião e o Teatro Municipal. Enquanto, no segundo
dia, indicamos que passe o dia na famosa praia dos Milionários. Confira também: City tour em Ilhéus O que fazer em Ilhéus em 3 ou 4 dias? Já para quem tem mais tempo na Terra de Jorge Amado, indicamos que conheçam os principais mirantes da cidade: Morro de Pernambuco, Mirante do Canhão e Mirante da Piedade. Cachoeira do Tijuipe em
Serra Grande Além disso, uma ótima opção é conhecer as belezas de Serra Grande e Itacaré, como a Cachoeira do Tijuipe e a Trilha das 4 Praias de Itacaré. Trilha das 4 praias em Itacaré O que fazer em Ilhéus em 5 dias ou mais? Se você tem ainda mais tempo pela região, o mais indicado é passar uns dias em Barra Grande, conhecido por abrigar
algumas das praias mais lindas da Bahia. Aliás, se você quer saber como aproveitar ao máximo esse pedacinho do nordeste, indicamos que veja as dicas de viagem sobre Barra Grande, do blog Live More Travel More. Outras dicas sobre a Bahia Então, você ainda precisa de mais motivos para conhecer a Bahia? Com este artigo, você já possui um
roteiro completo sobre o que fazer em Ilhéus. Programe-se sua viagem e divirta-se, garanto que você vai adorar conhecer a terra encantadora de Jorge Amado. Beijos da Iza e até a próxima! O que fazer em Ilhéus em 1, 2, 3, 4 ou 5 dias? Se essa é a pergunta, saiba que chegou ao lugar certo. Já que hoje vou contar tudo que você precisa saber sobre
esse pedacinho do nordeste. Incluindo as minhas principais dicas, sobre como chegar e onde se hospedar na cidade do escritor Jorge Amado. E ai, ficou curioso? Se sim, vem comigo nesse post! O que fazer em Ilhéus na Bahia: Principais atrações Casa de Cultura Jorge Amado Bar Vesúvio Cabaré Batclan Mercado de Artesanato Catedral de São
Sebastião Teatro Municipal Praias de Ilhéus Mirantes de Ilhéus Como chegar em Ilhéus na Bahia? Para começar o nosso roteiro, primeiramente precisamos aprender a chegar ao nosso destino, não é mesmo? Então, vamos ver de quais formas conseguimos chegar a Ilhéus? Inclusive, a cidade é bem acessível. 1º Opção: Avião + carro Para quem parte
de outros estados do Brasil, a dica é pegar um avião até Salvador e depois seguir viagem de carro próprio ou alugado por cerca de 464 km até Ilhéus. E a Skyscanner, uma parceira do blog, pode te ajudar a viajar no conforto de um avião, por um preço mais acessível, pesquise e veja se vale a pena! Já se você pretende alugar um carro, indico
RentCars, que compara todas as locadoras da região em apenas 1 só lugar! E o melhor de tudo com cancelamento grátis no caso de imprevistos! 2º Opção: Apenas carro ou Transfer Para quem está nas proximidades, a melhor opção para se chegar em Ilhéus é com carro próprio ou alugado, ou ainda optar por um transfer. Desta forma, você descansa
e recupera a energia para gastar todinha nos seus passeios e aproveitar ainda mais a viagem. 3º Opção: Ônibus Por fim, uma outra opção facilitada de se chegar em Ilhéus é de ônibus, onde os ônibus com destino a Ilhéus partem de todas as capitais do Brasil, além de todas as regiões da Bahia. A passagem nesse caso é mais econômica e a viagem
pode durar apenas 6 horas, partindo de Porto Seguro e proximidades. Onde se hospedar em Ilhéus na Bahia? Outro ponto importante das minhas dicas é onde se hospedar em Ilhéus! Afinal, antes de você pensar no que fazer em Ilhéus, você precisa inicialmente encontrar um lugar para dormir e descansar, não é mesmo? Pousada Pier do Pontal Bom,
acho importante comentar que as opções de hospedagem de Ilhéus estão distribuídas entre o centro, e, o litoral norte e sul. Sendo o centro ideal para quem quer ficar na região histórica da cidade. Enquanto, o litoral sul é a região que possui mais opções, não apenas de hospedagem, mas também de restaurantes. E a região norte, é indicada para
quem busca um estilo pé na areia e pouco urbanizado. Por fim, a pergunta final é: Onde fiquei hospeda em Ilhéus? Então, optei pela Pousada Pier do Pontal, localizada próxima a Ponte Jorge Amado e de diversos bares e restaurantes. Pousada Pier do Pontal Além disso, indico a pousada Pier do Pontal em Ilhéus, que conta com preços mais econômicos
do que a região sul. Além, de restaurante interno e piscina ao ar-livre! E, apesar de as acomodações não serem tão modernas, como por exemplo, os banheiros. O custo-benefício entre preço, localização e comodidades valeu a pena. E para finalizar, saiba que também fiz uma seleção das melhores pousadas em Ilhéus, tanto no centro, quanto no litoral
sul e norte. Então, é só conferir minhas dicas! Qual é a melhor época para conhecer Ilhéus na Bahia? Como você pode imaginar a terra de Jorge Amado é lindíssima e para que possamos aproveitar Ilhéus com tudo o que temos direito, é sempre bom se programar para visitar o nordeste no verão. Como por exemplo, nas férias em novembro, dezembro
e janeiro, ou ainda, em épocas pós chuvas, como os meses de agosto, setembro e outubro. Mas, se você pretende viajar nos outros meses do ano, esteja ciente que as chuvas podem influenciar em alguns passeios, por isso, escolha hospedagens que também oferecem opções de lazer internas. O que fazer em Ilhéus na Bahia? Principais pontos turísticos
e atrações Então vamos logo ao nosso assunto de interesse: O que fazer em Ilhéus? Prepare-se, pois, as opções de passeios são muitas. Abaixo, listamos quais são os principais pontos turísticos de Ilhéus. Visite todos eles e divirta-se, garanto que você não vai se arrepender! 1- Casa de Cultura Jorge Amado A Casa de Cultura tem como objetivo central
mostrar a vida e as obras do escritor Jorge Amado. Além de encontrar fotografias e pertences do escritor, o local também funciona como um Instituto Histórico de Ilhéus e como uma Fundação Cultural. Tem certeza de que vai querer ficar de fora dessa? Confira também: City tour em Ilhéus 2- Bar Vesúvio Ilhéus é a cidade de Jorge Amado e o Bar
Vesúvio é o famoso bar de um dos seus romances, por isso, é um dos mais visitados da cidade, que também possui uma estátua do escritor. O bar também pode ser um excelente passeio para noite, pois o local conta com apresentações de teatro inspiradas no romance Gabriela. Além, é claro, da famosa estatua de Jorge Amado. 3- Cabaré Batclan
Conhecido por ser um antigo cabaré, o Bataclan hoje em dia é uma das principais atrações da cidade. Antigamente frequentado por pessoas da alta classe como os antigos coronéis e os donos de fazendas de cacau. Na atualidade, o local funciona como um bar e restaurante. Estivemos no Cabaré Batclam e fomos muito bem atendidos. Por fim, não
deixe de provar os famosos mini pasteis do Batclam, pois realmente são muito saborosos. Sendo assim, essa é mais uma opção incrível para você que não sabe o que fazer em Ilhéus. 4- Mercado de Artesanato de Ilhéus Mas quem não gosta de fazer compras, não é mesmo? No Mercado de Artesanato de Ilhéus, você encontra lembranças de viagem e
iguarias da cidade, por um preço em conta e com grande variedade. Portanto, esse é o lugar ideal para quem pretende comprar suvenires ou apenas produtos locais, como doces e temperos. 5- Catedral de São Sebastião Para quem gosta de cultura e religião, temos mais uma opção perfeita sobre o que fazer em Ilhéus: visite a Catedral de São
Sebastião. Uma das igrejas mais bonitas da Bahia, inaugurada ainda em 1967, com um estilo neoclássico, vale muito a pena fazer uma visita e tirar belas fotos. Além disso, ela fica próxima a Casa de Cultura Jorge Amado, e quase em frente ao bar Vesúvio e o Teatro Municipal. 6- Teatro Municipal O Teatro Municipal é um dos pontos turísticos mais
visitados em Ilhéus. Essa casa de espetáculos, já recebeu uma grande produção teatral, que movimentou a vida cultural e noturna da cidade. 7- Melhores praias de Ilhéus Ainda falando sobre o assunto, o que fazer em Ilhéus, obviamente que não podíamos deixar passar as melhores praias da cidade, não é mesmo? Pois, saiba que o sul da Bahia tem um
lindo litoral, que agradam a todos os tipos de visitantes, desde aqueles que buscam por descanso até aqueles que estão atrás das melhores ondas para surfar. Fonte: Pixabay Se você não sabe por onde começar, para que não te falte opções, que tal seguir a estrada e parar nas primeiras que encontrar? Garanto que você vai se encantar com essas
maravilhas naturais! Então, confira abaixo as melhores opções aproveite a brisa! Quando chegar as Praias do Sul, comece o tour pela Praia dos Milionários, que tem esse nome por ter recebido construções grandiosas em sua orla, dos barões do cacau. Praia dos Milionários Depois, que tal fazer uma caminhada tranquila pelas areias da Praia
Cururupe? Mas, por ter ondas muito fortes, evite mergulhar. Mais a frente, conseguimos avistar a Praia Backdoor, a preferida dos surfistas, com paisagens encantadoras. Logo após, se conseguir chegar a Praia Batuba no mesmo dia, vai notar que ela é a mais bonita de todas, uma praia rústica, mas que pode ser perigosa devido as ondas que chegam
até 2 metros de altura e tem uma correnteza muito forte, que bate nas pedras, impedindo o mergulho. Por isso, tenha cuidado. Já a Praia dos Milagres também é muito frequentada e oferece um mar tranquilo – em partes –, bares por toda sua volta e claro, estátuas de Iemanjá cravadas nas pedras. Mas se você procura de fato por hospedagem quase
pé na areia e um mar tranquilo, a melhor praia para começar pode ser a Praia Canabrava. Anote todas essas opções e confira a nossa seleção das melhores praias em Ilhéus na Bahia. 8- Mirantes de Ilhéus Se você ainda está em dúvida sobre o que fazer em Ilhéus, que tal conhecer alguns mirantes da região? As opções são pouco visitadas, mas muito
bem faladas. Mirante Pernambuco Um pouco conhecido em Ilhéus, mas que é surpreendente. Do alto do morro, é possível avistar o mar na praia das Conchas, o Centro Histórico e a Baía do Pontal. O litoral sul da Bahia realmente tem muito a oferecer, por isso, não perca essa oportunidade! Esse Mirante é conhecido como um dos melhores de Ilhéus,
sendo acessível por uma ladeira atrás da famosa Igreja Catedral de São Sebastião. A vista é panorâmica e permite apreciar a baía de ilhéus, a praia do Cristo e muito mais! Aproveite para fazer belas fotos. Como vimos, Ilhéus também pode ser facilmente reconhecida por suas belas paisagens vistas de cima. O Mirante da Piedade fica bem ao lado do
Museu da Piedade, outra atração turística da cidade que possui uma arquitetura fantástica. Para chegar, você pode ir tanto de carro, quanto a pé. Confira também: City tour em Ilhéus O que fazer “a mais” em Ilhéus e região? Outras atrações da região Vocês realmente pensaram que as opções do que fazer em Ilhéus acabariam por aqui? Pois, saibam
que ainda tem muito para conhecer e visitar: Aliás, fomos na Fabrica de Chocolate Caseiro e nada mais é do que uma loja de chocolates, então só vá caso já esteja de passagem. Já a região de Serra Grande e Itacaré, vale muito a pena, principalmente a Cachoeira do Tijuipe e a Trilha das 4 Praias. Por fim, se puder estenda o seu roteiro até Barra
Grande! O que fazer em Ilhéus em 1 ou 2 dias? Se você tem apenas 1 dia para conhecer Ilhéus, indicamos que visite os principais pontos turísticos do centro. Ou seja, a Casa de Cultura Jorge Amado, o Bar Vesúvio, o Cabaré Batclan, o Mercado de Artesanato, a Catedral de São Sebastião e o Teatro Municipal. Enquanto, no segundo dia, indicamos que
passe o dia na famosa praia dos Milionários. Confira também: City tour em Ilhéus O que fazer em Ilhéus em 3 ou 4 dias? Já para quem tem mais tempo na Terra de Jorge Amado, indicamos que conheçam os principais mirantes da cidade: Morro de Pernambuco, Mirante do Canhão e Mirante da Piedade. Cachoeira do Tijuipe em Serra Grande Além
disso, uma ótima opção é conhecer as belezas de Serra Grande e Itacaré, como a Cachoeira do Tijuipe e a Trilha das 4 Praias de Itacaré. Trilha das 4 praias em Itacaré O que fazer em Ilhéus em 5 dias ou mais? Se você tem ainda mais tempo pela região, o mais indicado é passar uns dias em Barra Grande, conhecido por abrigar algumas das praias
mais lindas da Bahia. Aliás, se você quer saber como aproveitar ao máximo esse pedacinho do nordeste, indicamos que veja as dicas de viagem sobre Barra Grande, do blog Live More Travel More. Outras dicas sobre a Bahia Então, você ainda precisa de mais motivos para conhecer a Bahia? Com este artigo, você já possui um roteiro completo sobre o
que fazer em Ilhéus. Programe-se sua viagem e divirta-se, garanto que você vai adorar conhecer a terra encantadora de Jorge Amado. Beijos da Iza e até a próxima! Ilhéus é uma cidade cheia de surpresas, onde o charme das praias em Ilhéus se encontra com uma história fascinante e uma cultura vibrante. Se você está pensando em explorar essa joia
do litoral baiano, seja por um dia ou por uma semana inteira, há sempre algo especial esperando por você. Para te ajudar a aproveitar cada momento, criei um roteiro pensado para que sua experiência em Ilhéus seja inesquecível, levando em consideração o melhor da região – desde passeios históricos em Ilhéus até aventuras em meio à natureza em
Ilhéus. Índice: O que fazer em Ilhéus em um dia: Uma Imersão Rápida, mas Inesquecível Roteiro de 2 dias em Ilhéus: História e Tradição do Cacau Roteiro para 3 dias em Ilhéus e Itacaré: Praias e Cultura 4 Dias: Aventure-se em Serra Grande 5 Dias: Ilhas da Baía de Camamu e Península de Maraú 6 Dias: Um Roteiro Completo 7 Dias: Ilhéus e Região
em Profundidade Onde Ficar em Ilhéus Explore Ilhéus com a Central Adventure Turismo e Passeios O que fazer em Ilhéus em um dia: Uma Imersão Rápida, mas Inesquecível Se você tem apenas um dia para explorar, mergulhe na essência de Ilhéus em um roteiro que mistura história, cultura e mar. Manhã: Comece com um passeio pelo Centro
Histórico de Ilhéus, onde as ruas e casarões contam a história do cacau e dos coronéis que marcaram a cidade. Visite a icônica Casa de Cultura Jorge Amado, descubra o famoso Bataclan, que já foi um cabaré e hoje é um centro cultural e restaurante, e termine com um café admirando a imponente Catedral de São Sebastião. Tarde: Aproveite para
almoçar em um dos melhores restaurantes em Ilhéus, como o Gabriela, e depois siga para a Praia do Cristo. É um ótimo lugar para relaxar e curtir a brisa do mar com uma vista deslumbrante. Noite: Feche o dia jantando no Bataclan, onde você pode apreciar boa música ao vivo e a mistura perfeita entre história e gastronomia. Roteiro de 2 dias em
Ilhéus: História e Tradição do Cacau Se você tem um pouco mais de tempo, é hora de mergulhar ainda mais fundo na cultura local. Dia 1: Siga o roteiro do primeiro dia. Dia 2: Manhã: Não perca a chance de explorar a famosa Estrada do Chocolate. Visite uma fazenda de cacau tradicional e veja de perto o processo de produção, além de, claro,
degustar o chocolate artesanal direto da origem. Tarde: Após o almoço em uma das fazendas ou em um restaurante local, aproveite o resto da tarde para passear pelas plantações, absorvendo a atmosfera única do coração da produção de cacau no Brasil. Noite: De volta à cidade, aproveite para curtir a noite em um dos restaurantes tradicionais ou
fazer um passeio pelo Centro Histórico iluminado. Roteiro para 3 dias em Ilhéus e Itacaré: Praias e Cultura Três dias são o tempo ideal para misturar a vivência histórica de Ilhéus com as paisagens de tirar o fôlego das praias urbanas e rurais de Itacaré. Dia 1 e 2: Siga os roteiros anteriores. Dia 3: Manhã: Parta em direção a Itacaré e explore as praias
urbanas, como a Praia da Concha e a Praia do Resende, ideais para quem busca um ambiente mais vibrante e cheio de vida. Tarde: Almoce à beira-mar e siga para as praias mais selvagens e menos exploradas de Itacaré, como Jeribucaçu e Engenhoca, locais que encantam pela beleza natural. Noite: Retorne a Ilhéus para um jantar tranquilo,
aproveitando a culinária local em um restaurante à beira-mar. 4 Dias: Aventure-se em Serra Grande Com quatro dias, é possível adicionar uma pitada de aventura no seu roteiro com um passeio por Serra Grande. Dia 1 a 3: Siga o roteiro anterior. Dia 4: Manhã: Comece o dia nas areias da Praia do Pé de Serra, um dos cenários mais bonitos da região,
cercado por vegetação exuberante e águas cristalinas. Tarde: Após o almoço, explore a natureza nas redondezas com uma visita à Cachoeira do Tijuípe, onde você pode se refrescar e aproveitar a tranquilidade da natureza. Noite: Retorne para Ilhéus e aproveite a noite em um dos restaurantes aconchegantes do centro da cidade. 5 Dias: Ilhas da Baía
de Camamu e Península de Maraú Cinco dias são perfeitos para adicionar um passeio incrível de lancha pelas ilhas e penínsulas próximas a Ilhéus. Dia 1 a 4: Siga os roteiros anteriores. Dia 5: Manhã: Faça um passeio de lancha pela Baía de Camamu e Península de Maraú, explorando ilhas paradisíacas e aproveitando as águas cristalinas para um
mergulho. Tarde: Almoce em um restaurante local e continue descobrindo as paisagens mais intocadas e deslumbrantes da região. Noite: Volte para Ilhéus e relaxe, apreciando as últimas horas do dia à beira-mar. 6 Dias: Um Roteiro Completo Com seis dias, você consegue combinar praticamente tudo o que Ilhéus e região têm a oferecer. Dia 1 a 5:
Siga o roteiro anterior. Dia 6: Manhã: Dedique a manhã para explorar as Praias de Olivença, conhecidas por suas águas termais e tranquilidade. Tarde: Após o almoço, retorne ao centro de Ilhéus para uma tarde de compras e visita aos casarões históricos que marcam a arquitetura local. Noite: Desfrute de um jantar no histórico Vesúvio, conhecido
pela sua ligação com as obras de Jorge Amado. 7 Dias: Ilhéus e Região em Profundidade Se você tem uma semana inteira, aproveite para personalizar sua experiência e conhecer os recantos mais especiais da região. Dia 1 a 6: Siga o roteiro anterior. Dia 7: Manhã: Para o último dia, que tal um passeio personalizado em Ilhéus? Escolha seus locais
favoritos e tenha um dia especial desenhado sob medida, seja em Ilhéus ou explorando uma nova praia ou cachoeira. Tarde: Almoce em um dos restaurantes locais, curtindo os últimos momentos da viagem. Noite: Finalize sua jornada com um jantar no Bataclan ou no Vesúvio, brindando aos momentos incríveis vividos em Ilhéus. Seja qual for o seu
tempo de estadia, Ilhéus e região têm muito a oferecer. Desde a história fascinante dos tempos áureos do cacau até as praias paradisíacas e a gastronomia marcante, a experiência será sempre memorável. Onde Ficar em Ilhéus Ilhéus oferece uma excelente variedade de acomodações para todos os gostos e orçamentos. Confira algumas opções: - Para
quem busca conforto e conveniência, o Cana Brava All Inclusive Resort oferece uma estadia completa. - Se o objetivo é uma experiência sofisticada, a Pousada Praia Bela é uma ótima escolha, com serviço premium e comodidades de alto nível. - Para aqueles que preferem algo mais acessível, podemos sugerir opções econômicas que ofereçam conforto
sem comprometer o orçamento. Explore Ilhéus com a Central Adventure Turismo e Passeios Com a Central Adventure, cada passeio é uma experiência personalizada em Ilhéus, desenhada para garantir que você viva Ilhéus e região com intensidade e autenticidade. Nós da Central Adventure também oferecemos serviços de transfer do aeroporto de
Ilhéus para os hotéis e locação de vans com motorista em ilhéus, garantindo conforto e segurança durante toda sua viagem. Independentemente de quantos dias você tem para explorar, estamos prontos para te guiar pelos segredos mais fascinantes deste paraíso baiano. Entre em contato conosco CLICANDO AQUI e comece a planejar sua próxima
aventura em Ilhéus