Click to prove you're human

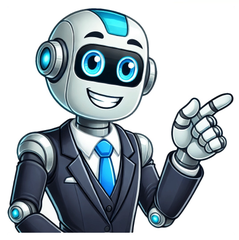

Esche per cinghiali

ACQUISTA ORA Il cinghiale è un mammifero onnivoro che vive in Europa da prima delle prime migrazioni umane. I maiali sono discendenti del cinghiale domestico. Tuttavia, diverse migliaia di anni di caccia lo hanno portato a essere considerato un ingegnere ecosistemico, capace di sviluppare strategie di adattamento alla caccia. Queste esche sono realizzate interamente con ingredienti naturali e attirano i cinghiali con il loro odore intenso a cui i cinghiali non possono proprio resistere. La caccia al cinghiale è un'attività popolare in molti paesi, soprattutto in Europa, dove questi animali selvatici possono causare notevoli danni alle colture agricole e all'ambiente. I cacciatori di cinghiali usano diverse tecniche per rintracciare e catturare questi animali. In questo articolo esploreremo le diverse tecniche di caccia al cinghiale, per darti un'idea di cosa fanno i cacciatori per catturare questi animali selvatici. Tecniche tradizionali di caccia al cinghiale:Le tecniche tradizionali di caccia al cinghiale sono ancora oggi molto popolari. I cacciatori usano armi da fuoco, come fucili, fucili o pistole, per catturare questi animali. La maggior parte dei cacciatori preferisce usare i fucili perché offrono una portata maggiore e una maggiore precisione. La bastonatura è un'altra tecnica tradizionale di caccia al cinghiale, che consiste nel fare un cerchio intorno a un bosco oa un campo con diversi cacciatori. I cacciatori si dispongono ad intervalli regolari lungo il cerchio e cominciano ad avanzare lentamente, spingendo i cinghiali fuori dal bosco e dirigendosi verso il centro del cerchio, dove vengono infine catturati. cacce furtive sono popolari tra i cacciatori di cinghiali. I cacciatori si nascondono, spesso su un albero o una capanna, e aspettano che i cinghiali passino a tiro. Questa tecnica richiede pazienza e perseveranza, ma può essere molto efficace quando le condizioni sono giuste. Tecniche moderne di caccia al cinghiale:Nel corso degli anni, i cacciatori hanno sviluppato tecniche più moderne per la cattura del cinghiale. L'uso dei segugi per cacciare il cinghiale è una tecnica moderna molto popolare. I cani sono addestrati a seguire l'odore dei cinghiali e a inseguirli finché non vengono catturati. I cacciatori possono quindi catturarli con una rete o una pistola. Anche l'uso di telecamere di sorveglianza è diventato comune per i cacciatori di cinghiali. I cacciatori installano telecamere in punti strategici della loro proprietà, consentendo loro di monitorare i movimenti dei cinghiali e catturarli a distanza, senza interrompere il loro comportamento. La caccia al cinghiale con trappole ed esche è un'altra tecnica moderna che sta diventando sempre più popolare. I cacciatori posizionano trappole, come trappole o trappole a vite, nelle aree in cui è noto che i cinghiali vagano. Spesso usano esche, come cibo o attrattivi, per attirare i cinghiali in trappole. Questa tecnica viene spesso utilizzata insieme ad altre tecniche, come lo stalking, per aumentare le possibilità di cattura. Infine, la caccia al cinghiale con i droni è una tecnica molto recente che sta iniziando a guadagnare popolarità. I droni sono dotati di telecamere ad alta definizione e vengono utilizzati per tracciare i movimenti dei cinghiali nei boschi o nei campi. I cacciatori possono utilizzare le immagini catturate dai droni per determinare la posizione dei cinghiali e catturarli a distanza. Perché usare l'esca per la caccia al cinghiale?La caccia al cinghiale è uno sport popolare e impegnativo che richiede strategia e pazienza. L'uso di esche può essere un ottimo modo per attirare questi animali selvatici nel tuo capanno di caccia e aumentare le tue possibilità di successo. Le esche possono fornire una serie di vantaggi, come attirare cinghiali in un'area specifica, stimolare il loro istinto di foraggiamento e creare un ambiente confortevole per gli animali selvatici. Quali sono le migliori esche per la caccia al cinghiale?Ci sono una varietà di esche da caccia al cinghiale sul mercato, ognuna con i suoi vantaggi e svantaggi. Esche alimentari come cereali, mele e noci sono spesso utilizzate per attirare i cinghiali, in quanto stimolano il loro istinto alimentare. Gli attrattivi ai feromoni possono anche essere usati per imitare gli odori naturali del cinghiale e attirare gli animali nella tua casa di caccia. Infine, le esche a base di sale possono essere utilizzate per stimolare la sete dei cinghiali e attirarli verso una fonte d'acqua. Perché scegliere l'attrattivo per cinghiali Hunt Attract come esca per la tua caccia al cinghiale?Se stai cercando di migliorare la tua caccia al cinghiale con esche di alta qualità, esca per cinghiali di Hunt Attract è la soluzione perfetta. Venduto online da Hunt Attract, è la soluzione migliore per la tua caccia al cinghiale grazie alla sua attrazione fino a 2 chilometri. L'irresistibile aroma e sapore di cinghiale assicura la massima attrattiva, ed è l'unico attrattivo che ti garantisce il 100% di successo. Il suo odore forte e persistente è efficace anche in condizioni climatiche difficili, come pioggia e neve. Approvato dalla Federazione Nazionale dei Cacciatori, questo prodotto economico può attrarre fino a 500 mandrie di cinghiali con sole 500 esche, grazie al suo sacchetto richiudibile che ne consente l'utilizzo fino a 5 anni. Il suo utilizzo è facile, semplice da spargere intorno agli alberi o sui sentieri e può essere utilizzato in tutte le stagioni. Realizzato interamente con ingredienti di derivazione naturale, L'attrattivo per cinghiali di Hunt Attract è la soluzione ideale per tutti i cacciatori di cinghiali. Immagine non disponibile per Colore: Per visualizzare questo video scarica Flash Player Nel mondo della caccia al cinghiale, attirare questi animali verso zone specifiche è cruciale per i cacciatori desiderosi di massimizzare le loro possibilità di successo. A tal fine, vengono impiegate diverse tecniche, sfruttando le conoscenze sui comportamenti naturali dei cinghiali. Tra queste strategie, l'uso di esche alimentari, feromoni, saline, zone fangose e piante attrattive si è rivelato particolarmente efficace. Questi metodi consentono di creare ambienti attrattivi dove i cinghiali sono più propensi a radunarsi, facilitando così il loro avvistamento e la loro caccia. Analizziamo queste tattiche di attrazione e la loro importanza nella caccia al cinghiale. Esche alimentari: I cinghiali sono onnivori opportunisti, il che significa che si nutrono di una vasta gamma di alimenti. I cacciatori hanno compreso da tempo che l'uso di esche alimentari può essere una strategia efficace per attirare i cinghiali in zone specifiche. I cereali come mais, grano e orzo vengono spesso scelti per la loro disponibilità e attrattiva per i cinghiali. Allo stesso modo, i frutti come mele e pere sono apprezzati per il loro gusto dolce e il loro forte odore, che li rende esche efficaci per attirare questi animali. Per distribuire queste esche in modo controllato, i cacciatori utilizzano mangiatoie. Questi dispositivi consentono di posizionare il cibo in modo che sia accessibile ai cinghiali, minimizzando al contempo gli sprechi. Feromoni: I feromoni sono sostanze chimiche utilizzate da molti animali per comunicare tra loro. Nel caso dei cinghiali, i feromoni svolgono un ruolo importante nell'attrazione degli individui verso determinate zone. I cacciatori utilizzano feromoni che imitano gli odori naturali prodotti dalle ghiandole secretorie dei cinghiali per attirare questi animali. Questi feromoni possono essere dispersi in forma liquida o sotto forma di gel e vengono generalmente posizionati strategicamente vicino alle zone dove i cinghiali sono noti per muoversi. Imitando i segnali olfattivi naturali dei cinghiali, i cacciatori possono aumentare le loro possibilità di successo attirandoli verso luoghi specifici dove possono essere cacciati più facilmente. Saline: Il bisogno biologico di sale è essenziale per molte specie animali, compresi i cinghiali. Le saline sono luoghi dove il sale viene posto all'aperto con l'intento di attirare questi animali. Il sale è un attrattivo potente per i cinghiali, e i cacciatori sfruttano questa conoscenza per creare siti attrattivi dove possono cacciarli. Le saline possono essere naturali, come sorgenti salate nel terreno, o artificiali, dove il sale viene depositato direttamente sul suolo. Qualunque sia la loro forma, questi siti sono spesso frequentati dai cinghiali che vi si recano per soddisfare il loro bisogno di sale, offrendo così ai cacciatori un'opportunità per cacciarli. Fango: I cinghiali hanno una naturale inclinazione a rotolarsi nel fango per diverse ragioni. Oltre ad aiutarli a rinfrescarsi con il caldo, ricoprirsi di fango offre loro una protezione contro gli insetti e consente di liberarsi dei parassiti presenti sulla loro pelle. I cacciatori sfruttano questa abitudine creando zone fangose artificiali progettate specificamente per attirare i cinghiali. Queste zone vengono spesso create mescolando terra con acqua per formare un fango denso e viscoso. Scegliendo luoghi strategici dove i cinghiali sono suscettibili di passare, i cacciatori possono indurre questi animali a fermarsi e rotolarsi nel fango, facilitando così il loro avvistamento e la loro caccia. Piante attrattive: Alcune piante sono particolarmente attraenti per i cinghiali a causa del loro valore nutritivo o delle loro caratteristiche gustative. I cacciatori possono utilizzare questa conoscenza per creare zone di attrazione dove i cinghiali sono più propensi a radunarsi. Ad esempio, il trifoglio bianco è una pianta ad alto valore nutritivo spesso coltivata nelle zone dove i cinghiali vengono cacciati. L'uso di attrattiva per cinghiali di Hunt Attract è considerata la migliore soluzione. Questo prodotto è progettato per attirare i cinghiali in aree molto estese, per risultati ottimali. Il suo odore e sapore apprezzati dai cinghiali ne fanno uno strumento essenziale per i cacciatori. Inoltre, i suoi prodotti garantiscono un successo al 100%, con un odore intenso e persistente adatto a tutte le stagioni per un uso continuo ed efficace. Prodotto rispettoso delle norme vigenti e dell'ambiente, questo attrattivo è economico in termini di resa, ogni sacchetto contiene sufficienti esche per attirare un gran numero di cinghiali. Imballaggio ermetico che garantisce una conservazione ottimale per diversi anni, ma la durata effettiva dipenderà dall'utilizzatore. Facile da usare, basta disperdere le esche secondo le istruzioni d'uso. L'attrattiva per cinghiali è composta interamente da ingredienti di origine naturale. La selvaggina come il cinghiale può essere una maestosa visione nelle nostre foreste e campagne, ma quando queste robuste creature finiscono per avventurarsi troppo vicino a zone abitative o coltivate, possono causare danni considerevoli a raccolti, proprietà o possono addirittura rappresentare una minaccia diretta alla sicurezza pubblica. La gestione degli animali selvatici è un aspetto cruciale per mantenere un equilibrio tra la vita umana e la natura. Realizzare una trappola per cinghiali fai-da-te può essere un modo efficace per controllare la presenza di questi animali, soprattutto in aree dove sono considerati nocivi o invasivi. In questa guida, vi accompagneremo attraverso i passaggi necessari per costruire una trappola per cinghiali funzionale e umana, rispettando le normative e la salute dell'animale. Vi forniremo consigli pratici su come scegliere il luogo adeguato per la trappola, i materiali necessari per la costruzione, le tecniche di montaggio e le migliori esche per attrarre i cinghiali. Discussione fondamentale sarà il rispetto della normativa vigente in materia di caccia e di trappole, per assicurarsi che ogni azione sia in linea con la legge e l'etica. L'obiettivo è fornirvi tutte le conoscenze di cui avete bisogno per creare una soluzione di cattura che sia sicura per voi, per l'animale e per l'ambiente circostante. Prendete i vostri attrezzi, seguite la nostra guida passo dopo passo e imparate come competere con l'ingegnosità e l'intelligenza di uno degli animali selvatici più astuti ed elusivi. Indice1 Come realizzare trappola per cinghiali fai da te2 Conclusioni La cattura dei cinghiali tramite l'uso di trappole richiede una notevole conoscenza del comportamento dell'animale, delle normative vigenti nella regione di interesse e, naturalmente, una buona dose di ingegnosità nella realizzazione della trappola stessa. La costruzione di una trappola fai da te per cinghiali può essere un processo complesso che deve sempre rispettare sia il benessere dell'animale che la legalità dell'azione. Per iniziare, è fondamentale comprendere che la strategia più efficiente per la cattura dei cinghiali è quella di attirarli in un'area predefinita utilizzando esche alimentari per alcuni giorni prima di attivare effettivamente la trappola. Questo permette ai cinghiali di abituarsi all'ambiente e alla presenza dell'esca senza sentire la minaccia di una restrizione improvvisa della loro libertà di movimento. Si utilizzano perciò esche come mais, frutta, o altri alimenti particolarmente graditi ai cinghiali. La trappola stessa dovrebbe essere costituita da una struttura robusta, in grado di resistere alla notevole forza fisica di un cinghiale adulto. Elementi come piastre di metallo, reti in acciaio o tubi robusti possono essere utili per costruire il perimetro della trappola. È importante che la trappola sia abbastanza grande da consentire al cinghiale di entrare senza sentirsi immediatamente intrappolato, creando così un ambiente il meno stressante possibile. Occorrerà quindi costruire una sorta di recinto con una sola entrata, progettata in modo da chiudersi automaticamente non appena il cinghiale abbia superato la soglia. La porta della trappola, o meglio, il meccanismo di chiusura, è uno degli aspetti più delicati nella costruzione. Un sistema semplice ma efficace può essere basato sul principio della leva: una porta scorrevole tenuta sollevata da un sistema di pulegge collegato a un perno o una piattaforma che, quando calpestata dal cinghiale, rilascia la tensione e fa cadere la porta dietro di lui. # Anteprima Prodotto Prezzo 1 Amagabeli Trappola per Topi Animali vivi Gabbia Grandi Dimensioni per la Cattura di Topi Arvicole... 62,99 EUR Acquista su Amazon 2 Kerbl Trappola per Arvicole VolexHolland, Singola 5,49 EUR Acquista su Amazon 3 Trappola per animali da cortile vivi piccoli predatori a una entrata cm.85x36x36 h. 52,50 EUR Acquista su Amazon 4 STV International Defenders trappola a tunnel per talpe Acquista su Amazon 5 Trappola per Animali e Topi Premium XXL Trappola per Alimenti Altamente Sensibile Riutilizzabile... 19,99 EUR Acquista su Amazon 6 VEVOR Trappola Cattura Gabbia in Ferro Zincato Dimensioni 785 x 254 x 305 mm, Gabbia Trappola... 65,72 EUR Acquista su Amazon 7 Trappola per Talpe e Arvicole in Set - Trappola Vivente Amichevole agli Animali, Lunghezza... Acquista su Amazon 8 BSI 64208 trappole 16,96 EUR Acquista su Amazon 9 Moorland Trappola stabile e robusta animali vivi 60x23x23cm efficace Safe 5001 52,99 EUR Acquista su Amazon 10 SWISSINNO Trappola per Talpe e Arvicole Classic, trappola a tenaglia in acciaio galvanizzato -... 7,99 EUR Acquista su Amazon Questo meccanismo deve essere progettato in modo che non possa essere facilmente attivato da piccoli animali o dalle spinte della vento, per evitare falsi allarmi o la cattura di animali non target. La sensibilità del dispositivo di innesto dovrà quindi essere calibrata a seconda del peso dei cinghiali che si prevede di catturare. La componente etica e legale è essenziale: molti paesi hanno leggi severe sulla cattura di fauna selvatica, che richiedono specifiche autorizzazioni e metodologie conformi al benessere animale. Sarà quindi necessario informarsi sulla legislazione locale prima di procedere con la costruzione e l'utilizzo di una trappola per cinghiali. Per quanto riguarda il comfort dell'animale catturato, la trappola dovrebbe avere al suo interno un'area dove il cinghiale possa riposarsi e avere accesso ad acqua. È essenziale che l'animale non venga lasciato all'interno della trappola per un periodo di tempo eccessivo e che venga controllato frequentemente. In molti contesti, le trappole devono essere controllate almeno una volta ogni 24 ore. Infine, si raccomanda di costruire e posizionare la trappola con l'assistenza e sotto la supervisione di un esperto. La cattura dei cinghiali non è soltanto una questione di abilità nel fai da te, ma pone anche significative sfide in termini di sicurezza e responsabilità. La manipolazione e il trasporto degli animali catturati devono essere fatti con cura, rispetto e sempre in conformità con le leggi locali. In breve, la creazione di una trappola per cinghiali fai da te non è un'impresa da prendere alla leggera. Richiede conoscenze approfondite degli animali, competenze tecniche nell'edilizia, un chiaro intendimento etico e un rigoroso rispetto delle normative locali. Conclusioni Concludendo questa guida approfondita su come realizzare una trappola per cinghiali fai da te, vorrei condividere con voi un aneddoto personale che credo possa servire da monito e lezione per coloro che si avventurano in questo tipo di costruzioni. Qualche anno fa, dopo aver realizzato la mia prima trappola seguendo direttive simili a quelle che ho cercato di trasmettervi, mi sentivo piuttosto soddisfatto del risultato. Era solida, ben nascosta e ubicata in un'area dove si segnalava la presenza frequente di cinghiali. Ero certo che, nel giro di pochi giorni, avrei avuto la mia "presa". Nonostante ciò, diverse notti passarono senza che la trappola scattasse, e la mia impazienza cominciò a crescere. Quindi, una mattina presto, decisi di avventurarmi nel bosco per controllare personalmente l'esca e il meccanismo della trappola. Camminando cauto, raggiunsi il punto che avevo segnato e, con mia grande sorpresa, trovai la trappola scattata. Ma invece del cinghiale che mi aspettavo, trovai un adulto di tasso boccheggiante nell'impedimento. Il cuore mi si strinse nel petto. Non avevo mai inteso fare del male a una creatura innocente e non obiettivo della mia trappola. Fortunatamente, avevo progettato il meccanismo in modo tale che non fosse letale, consentendomi di liberare il tasso che, dopo un breve momento di spaesamento, corse via indenne. Questo evento non solo mi ha insegnato l'importanza di controllare quotidianamente le trappole, ma anche la responsabilità che abbiamo nei confronti di tutti gli esseri viventi del nostro ecosistema. Da quell'incidente, prima di posizionare qualsiasi trappola, spendo un tempo maggiore nell'osservazione e nello studio della zona, per ridurre al minimo il rischio di catturare animali non target. La costruzione di trappole per cinghiali fai da te è una pratica che può avere implicazioni molto serie e per questo deve essere affrontata con la massima responsabilità e rispetto per la natura. Ricordate: la sicurezza, la legalità e l'etica sono aspetti imprescindibili in ogni azione che intraprendiamo nel mondo selvaggio. Spero che questa guida vi abbia fornito le conoscenze tecniche necessarie e sia stata fonte di ispirazione per perseguire queste attività nel modo più consapevole e rispettoso possibile. Articoli Simili 10/10/2023 I cinghiali sono creature intelligenti e astute, hanno catturato da sempre l'interesse dei cacciatori per la loro abilità di sopravvivenza e il loro olfatto straordinario. Per attirare questi magnifici animali, è essenziale conoscere il loro cibo preferito e saper preparare un'attrattiva irresistibile. In questo articolo, esploreremo il mondo dei cinghiali e scopriremo cosa amano mangiare e condivideremo una ricetta esclusiva per un attrattivo per cinghiali che li attirerà come un incantesimo. I cinghiali sono noti per la loro dieta onnivora. Il loro cibo preferito varia a seconda della stagione e della disponibilità, ma ci sono alcune delizie che non possono resistere. Tra queste spiccano le bacche mature e i frutti dolci, che emanano un profumo invitante per i sensibili olfatti dei cinghiali. Tuttavia, quando si tratta di attrattivi, è essenziale creare una combinazione che non solo sia dolce, ma che abbia anche una durata prolungata per mantenere l'interesse dei cinghiali nel tempo. Mais: Il mais è uno degli alimenti preferiti dei cinghiali. È economico, facilmente reperibile e può essere utilizzato da solo o combinato con altri ingredienti per creare un'attrattiva potente. Melassa: La melassa è densa e dolce, offrendo un aroma che i cinghiali trovano irresistibile. Quando mescolata con mais o altri cibi, diventa un'attrattiva molto efficace. Frutta Matura: Mele cadute, pere mature e altri frutti maturi emettono odori dolci e sono una delizia per i cinghiali. Durante la stagione della frutta, questi cibi possono essere altamente efficaci come attrattivi. Olio di Anice: L'olio di anice ha un profumo forte che si diffonde nell'aria, attirando i cinghiali da lontano. Quando mescolato con cibi come mais o avena, diventa un potente attrattivo. Avena: L'avena è un alimento a grana fine che i cinghiali possono mangiare facilmente. Può essere utilizzata da sola o mescolata con altri ingredienti per creare un'attrattiva bilanciata. Cibo per Cani: Il cibo per cani, specialmente se contiene carne o pesce, può essere molto attraente per i cinghiali. Alcuni cacciatori mescolano il cibo per cani con altri ingredienti per aumentare l'attrattività. Fragranze Artificiali: Esistono anche fragranze artificiali progettate per imitare gli odori naturali che i cinghiali trovano interessanti. Questi prodotti possono essere utilizzati come spray o diffusi nell'area di caccia per attirare i cinghiali. .Luoghi di Alimentazione Abituale: I cinghiali tendono a ritornare regolarmente in luoghi dove hanno trovato cibo in passato. Creare una mangiatoia frequente con cibi appetitosi può attirare i cinghiali in modo continuativo. Attirare i cinghiali in una zona richiede una combinazione di strategia, pazienza e la conoscenza delle preferenze alimentari di questi animali. Ecco alcune strategie per attirare i cinghiali in una zona specifica: 1. Conoscere l'Area: Prima di tutto, è essenziale conoscere l'area in cui vuoi attirare i cinghiali. Studia i loro modelli di movimento, i loro luoghi di alimentazione preferiti e le loro rotte di viaggio. Queste informazioni saranno fondamentali per decidere dove posizionare l'attrattivo. 2. Alimentazione Costante: Fornisci una fonte di cibo costante. Il mais è una scelta popolare, ma anche la melassa, le mele, le pere mature e l'avena possono essere efficaci. Assicurati che il cibo sia fresco e sostituiscilo regolarmente per mantenere l'interesse dei cinghiali. 3. Creare un'Area di Alimentazione: Crea un'area di alimentazione dedicata utilizzando mangiatoie o aree chiuse. Le mangiatoie possono aiutare a concentrare i cinghiali in un'area specifica. 4. Olio di Anice e Altre Essenze: L'olio di anice è noto per attirare i cinghiali grazie al suo forte odore. Puoi anche sperimentare con altre essenze come fragranze fruttate o dolci per creare un odore che i cinghiali trovano irresistibile. 5. Mantieni l'Area Pulita: I cinghiali sono cauti e preferiscono zone pulite e sicure. Mantieni l'area di alimentazione pulita da spazzatura, odori umani e rumori eccessivi. 6. Uso di Richiami Acustici: Alcuni cacciatori utilizzano richiami acustici per imitare i suoni di cinghiali o animali feriti. Questi suoni possono attirare la curiosità dei cinghiali. 7. Osservazione e Adattamento: Osserva attentamente il comportamento dei cinghiali nella zona. Se non sembrano interessati all'attrattivo, potrebbe essere necessario cambiare tipo di cibo o spostare l'area di alimentazione in un luogo diverso. 8. Camuffamento: Camuffa la tua presenza il più possibile. Usa vestiti da caccia adatti e minimizza l'odore umano utilizzando detergenti speciali senza profumo. L'odore umano può spaventare i cinghiali. 9. Costruzione di Barriere Naturali: Usa tronchi d'albero, rocce o vegetazione per creare barriere naturali intorno all'area di alimentazione. Queste barriere possono dare ai cinghiali un senso di sicurezza. Il Miglior Attrattivo per Cinghiali fatto in casa: Scopri la Nostra Ricetta Infallibile. Cacciare i cinghiali richiede una combinazione perfetta di astuzia, pazienza e, soprattutto, un attrattivo irresistibile che possa attirare questi intelligenti animali nel tuo raggio di tiro. Dopo anni di esperienza e sperimentazione, abbiamo sviluppato una ricetta segreta un'esca per cinghiali che è risultata essere l'attrattivo perfetto e naturale, semplicissimo da preparare. In questo articolo, sveleremo tutti i dettagli di questa formula infallibile, permettendoti di aumentare le tue possibilità di una caccia di successo. Gli Ingredienti Chiave: Un Mondo di Aromi e Sapori Il nostro attrattivo per cinghiali si basa su una combinazione artigianale di ingredienti che sfruttano gli odori e i sapori che i cinghiali trovano irresistibili. Mais Dolce e Nutriente: Il mais è la base della nostra ricetta. La sua consistenza croccante e dolcezza naturale lo rendono un'opzione ideale per attirare i cinghiali. Melassa: Il Dolce Segreto: La melassa, densa e ricca, è il nostro segreto per un aroma persistente. Aggiunge dolcezza e coerenza alla nostra miscela, mantenendo i cinghiali interessati per lungo tempo. Fragranze Fruttate: Aggiungiamo fragranze di frutta come mela, pera e lamponi per creare un profumo invitante che si diffonde nell'aria e cattura l'attenzione dei cinghiali. Olio di Anice: L'Attrazione Finale: L'olio di anice, con il suo aroma potente, è l'elemento finale che sigilla l'attrattivo. Questo ingrediente si diffonde a lunga distanza, attirando i cinghiali da ogni angolo del bosco. Ingredienti: 1 sacco da 40 libbre di mais intero sgusciato 12 once di melassa 3 libbre di zucchero 0,5 litri di succo di mela 4 once di olio di anice Strumenti Necessari: 1 secchio da 5 galloni o vasca vuota per la melassa 1 Mestolo o spatola per mescolare La Preparazione: Un Processo Artigianale Versa il Mais nel Secchio: Inizia versando il sacco da 40 libbre di mais nel secchio da 5 galloni. Assicurati che il secchio sia abbastanza grande da contenere tutti gli ingredienti e lasciare spazio sufficiente per mescolare senza far traboccare il contenuto. Aggiungi la Melassa: Versa lentamente le 12 once di melassa sopra il mais. La melassa funge da agente legante, mantenendo l'attrattivo coeso e fornendo un aroma dolce e persistente. Integra l'Olio di Anice: Aggiungi le 4 once di olio di anice alla melassa e al mais. L'olio di anice aggiunge un aroma forte e penetrante che si diffonde nell'aria, attirando i cinghiali da lontano. Incorpora lo Zucchero: Versa le 3 libbre di zucchero nella miscela. Lo zucchero aggiunge dolcezza e un sapore irresistibile, rendendo l'attrattivo ancora più allettante per i cinghiali. Aggiungi il Succo di Mela: Versa il succo di mela nel miscuglio. Il succo di mela non solo aggiunge umidità, ma anche un profumo fruttato che i cinghiali trovano attraente. Mescola con Cura: Utilizzando il bastoncino o la spatola, mescola accuratamente tutti gli ingredienti nel secchio. Assicurati che la melassa, lo zucchero e l'olio di anice siano distribuiti uniformemente tra i granelli di mais. La consistenza dovrebbe essere uniforme per garantire che l'attrattivo sia efficace. Lascia Riposare se Necessario: A seconda delle condizioni atmosferiche e del tipo di mais utilizzato, potrebbe essere utile lasciare riposare l'attrattivo per alcune ore o addirittura durante la notte. Questo consente agli aromi di fondersi e intensificarsi. Posiziona con Astuzia: Ora che hai preparato l'attrattivo perfetto, posizionalo strategicamente nelle aree frequentate dai cinghiali. Utilizza mangiatoie o spargi l'attrattivo in piccole quantità lungo le rotte di viaggio dei cinghiali o vicino ai loro luoghi di alimentazione preferiti. Sii Paziente e Osserva: Una volta posizionato l'attrattivo, sii paziente. Osserva attentamente il comportamento dei cinghiali e adatta la posizione dell'attrattivo di conseguenza se non ottieni risultati immediati. Seguendo attentamente questa ricetta e posizionando l'attrattivo in modo strategico, aumenterai notevolmente le tue probabilità di attirare i cinghiali nella tua area di caccia. Buona caccia! Un'altra esca per cinghiali che vorremo proporvi e parlavi è il "Pellet" Il pellet o pellettato non è altro che, piccole palline pressate e aromatizzate di pastura concentrate di profumi e aromi utilizzate moltissimo nell'ambito della pesca sopratutto nelle acque interne. La loro composizione è composta da una varietà di ingredienti: Farina di pesce Farina di grano Farina di soia, Oli vegetali Aromi e additivi vari Il pellet è un potente attrattivo per cinghiali grazie al suo pungente aramo intenso e molto ricco di olio perfetto per rimanere ore e ore disperso nel terreno o dovunto lo posizionamo. Provatelo a costo relativamnete economico ma potere attrattvo per questo animale micidiale, ne rimarrete soddisfatti e impressionati. -38% € 319,00 € 198,00 GIACCA IMPERMEABILE BERETTA ALPINE ACTIVE Giacca impermeabile BERETTA ALPINE ACTIVE estremamente silenziosa un elemento essenziale per chi pratica caccia di movimento o alla migratoria Beretta propone un nuova giacca da caccia con un Look accattivante proiettato nel futuro. All'interno della giacca beretta troviamo la membrana BWB EVO Impermeabile e traspirante garatita, con molte tasche ed nella parte posteriore troverete un ampia carniera. La giacca impermeabile Beretta Alpine e stata costruita in microfibra, comoda e robusta e molto calda allo stesso tempo, con l'inserimento di inserti tattici resistenti contro l'abrasione nei punti di maggiore usura. Una giacca da caccia Beretta Alpine veramente molto tecnica, realizzata per il cacciatore che ama la praticità, e il comfort che solo questo prodotto sa dare. CARATTERISTICHE TECNICHE Cappuccio a scomparsa All'interno collo della giacca morbido micropile Inserti anti abrasione sulla braccio e sul collo Tasca a scomparsa porta radio satellitare Polsino antivento e regolabile con velcro Tasche interne Bretelle amovibili TABELLA TAGLIE NOTA : Esercitando sia E-commerce, che vendita diretta al pubblico, la disponibilità del prodotto potrebbe non essere gestita in tempo reale. Nell'eventualità che dell'articolo non sia disponibile, vi verrà riaccreditato l'intero importo pagato, entro 24 ore € 175,00 BORSA DA CACCIA IN CUOIO ARTIPEL MOD 010 BORSA DA CACCIA IN CUOIO ARTIPEL MOD 01 ARTIPEL MOD 010 tipo genovese un prodotto unico e bellissimo dal look classico e alla moda, realizzato in pelle di eccellente qualità idrorepellente ingrassata, ideale per la protezioni contro gli agenti atmosferici. Una borsa in pelle robustissima, fantastica un prodotto made in Italy spettacolare, ottima e utilizzata come borsa da caccia per trasportare le munizioni (capienza 75). Possiamo notare come è stato realizzato questo oggetto, con cura e maestria con un particolare riguardo su hai materiale come sulle cuciture rinforzate che garantiscano una lunga durata e i bordi dipinti e rifiniti a mano. Nella parte interna della borsa in pelle marrone ha un ampia tasca principale, per inserire svariati accessori anche di pesante peso dato la sua robustezza, con una semplicissima chiusura regolabile tramite una fibbia in ottone. Ha una fantastica tracolla regolabile, sganciabile tramite degli agganci a clips, ideale per trasporta comodamente, molto apprezzata anche come borsa dal pubblico femminile. Le borse da caccia in cuoio Sono accessori molto versatili, che possono essere utilizzati in vari modi. Si tratta di borse resistenti e dal design classico, adatte a tutti i gusti. In questo articolo vi spiegheremo come utilizzare una borsa da caccia in cuoio al meglio, per ottenere il massimo dal vostro acquisto! Una borsa da caccia in cuoio può essere utilizzata in vari modi: - come borsa da viaggio, per portare con voi tutto il necessario; - come borsa da lavoro, per tenere in ordine i vostri documenti e i vostri utensili; - come borsa da gita, per trasportare tutto il necessario per una giornata fuori casa. Scegliete la borsa da caccia in pelle che più si adatta alle vostre esigenze e utilizzatela al meglio! Ricordate che essa è un accessorio versatile e resistente, perfetto per tutti i gusti. Inoltre, grazie alla sua qualità e alla sua robustezza, durerà a lungo nel tempo e vi accompagnerà in ogni vostro CARATTERISTICHE TECNICHE Realizzata in pelle idrorepellente ingrassata Tracolla regolabile in cordura Ottima anche borsa porta cartucce (75pz) Made in Italy NOTA : Esercitando sia E-commerce, che vendita diretta al pubblico, la disponibilità del prodotto potrebbe non essere gestita in tempo reale. Nell'eventualità che dell'articolo non sia disponibile, vi verrà riaccreditato l'intero importo pagato, entro 24 ore € 272,50 SCARPONI CRISPI NEVADA LEGEND EFX GTX® Crispi Nevada Legend EFX GTX®: Scarponi da Caccia Impermeabili e Traspiranti - Massimo Comfort e Stabilità SCARPONI CRISPI NEVADA LEGEND EFX GTX® un prodotto estremamente robusto e performante, suggerito per la caccia ad alte prestazioni utilizzato anche nelle attività all'aperto come outdoor o passeggiate in pianura. Gli scarponi Crispi Nevada Legend EFX GTX® è una garanzia, un prodotto di altissima qualità e prestazioni, sono comodissime non vi sentirete mai il piedi affaticati o le caviglie doloranti, grazie alla nuovissima suola Vibram® con intersuola ammortizzante in poliuretano per dare stabilità al piede e favorire il confort di esso Come dicevamo lo scarpone Nevada Legend ha un importante suola Vibram® che le consente grazie ha un ottimo carrarmato delle fantastiche prestazioni sia sul fango che nelle rocce, fasciando il piede in maniera strabiliante offrendogli fermezza e sicurezza anche nei luoghi più impervi. Crispi nevada legend efx gtx Una scarpa estremamente robusta la crispi legend, realizzata in nabuck idrorepellente con una speciale protezione di gomma sul bordo che fascia in maniera uniforme tutta la scarpa, rendendola indistruttibile. All'interno dello scarpone da caccia Nevada EFX GRX® troveremo come sempre i migliori componenti sul mercato, infatti avremo una membrana in Gore-Tex massima impermeabilità e traspirabilità per dare maggiore sicurezza ha chi le indossa. Le solette sono estraibili dando la possibilità di lavarle , sono traspiranti e hanno un'azione antisudore e anti odore tramite elaborazione Crispi 3D SCARPONI DA CACCIA IMPERMEABILI CRISPI NEVADA LEGEND EFX GTX® uno scarpa classica storica rinnovata in performance ancora più efficace e robusta per chi desidera il massimo e il confort da uno scarpone. Crispi nevada legend efx gtx recensioni Giovanni R. "Ho utilizzato gli scarponi Crispi Nevada EFX durante le mie battute di caccia in montagna e sono rimasto impressionato dalla loro robustezza e comfort. La suola Vibram® offre un grip eccezionale su terreni fangosi e rocciosi, mentre la membrana GORE-TEX mantiene i piedi asciutti anche nelle condizioni più difficili. Dopo diverse settimane di utilizzo intensivo, gli scarponi mostrano ancora una resistenza straordinaria." Marco L. "Questi scarponi sono un vero e proprio compagno di avventure. La calzata è precisa e avvolgente, grazie al sistema di allacciatura asimmetrico e al collarino anatomico in pelle. Durante le lunghe camminate, i miei piedi rimangono asciutti e comodi grazie alla membrana GORE-TEX. Sono sicuramente un'ottima scelta per chi cerca qualità e comfort." Lucia P. "Sono molto contenta del mio acquisto. Gli scarponi Crispi Nevada EFX non solo sono esteticamente belli, ma anche molto funzionali. La tomaia in nabuk idrorepellente e la membrana GORE-TEX mantengono i piedi asciutti anche nelle condizioni più difficili. La leggerezza e il comfort sono davvero notevoli. Lo consiglio vivamente a tutti gli appassionati di outdoor." Federico M. "Le Crispi Nevada EFX sono scarponi eccellenti. La calzata è molto confortevole e la suola Vibram® offre una grande stabilità. L'unico neo è il prezzo, che trovo un po' elevato, ma la qualità e le prestazioni giustificano l'investimento. Ottimi per chi cerca affidabilità e durata." Sara T. "Ho provato molti scarponi da caccia, ma le Crispi Nevada EFX sono di gran lunga i migliori. Il comfort è incredibile grazie all'allacciatura asimmetrica e al collarino in pelle. Sono completamente impermeabili e traspiranti, quindi perfetti per qualsiasi condizione atmosferica. Non posso che dare il massimo dei voti a questo prodotto." Caratteristiche: Tessuto Nabuck idrorepellente Membrana in Gore-Tex Impermeabile Traspirante Soletta estraibile Crispi® Air Mesh +Feltro e Carboni Attivi Suola Vibram Made in Italy SUOLA EFX ELASTOFLEX SYSTEM la nuovissima suola super performante realizzata da Crispi studiata e realizzata dalle conoscenze tecniche dalle scarponi da montagna, e utilizzate in calzature per uso quotidiano. Il risultato una suola morbida e flessibile e più resistente che offre maggior comodità nel camminare, adatta per qualsiasi terreno dalle prestazioni eccellenti. CRISPI® DUAL TECH LINING Garantendo il piede asciutto con un'ottima traspirabilità e una perfetta impermeabilità. Avremo delle enormi benifeci, tra cui un maggiore isolamento termico e un estrema robustezza all'abrasione, con un'incredibile comodità. Approfondendo e perfezionando una nuova tecnologia il Dual Lining che consiste nel realizzare la fodera interna con quella del Gore-Tex® footwear. Per ogni calzatura la ditta svolge un'attenzione maniacale riguardo alla perfezione della costruzione di ogni singola scarpa, e ai dettagli soprattutto durante l'appoggio del piede durante la camminata. ABSS CRISPI ANKLE BONE SUPPORT SYSTEM Un sistema straordinario, ideato dopo lunghissimi anni di lavoro e continui perfezionamenti nel brevettare un sistema unico e all'avanguardia, che consiste nel supportare il Malleolo, per avere una maggiore protezione. Questo sistema viene chiamato A.B.S.S sfrutta l'unione della combinazione di diversi tessuti rivoluzionari, che avvolgano delicatamente la cavigl