Click Here

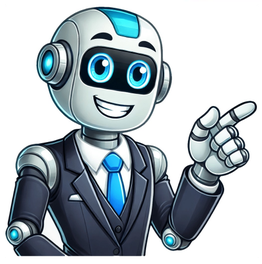

Révision cm2 pdf

ACCUEIL MATHEMATIQUES FRANCAIS EXERCICES DE MEMOIRE ACTIVITES MATERNELLE COLORIAGE EN LIGNE COLORIAGES A IMPRIMER PUZZLES JEUX Accueil >> Mathématiques >> Maths CM1 CM2 >> Exercices CM2 Le programme de mathématiques du CM2 s'articule en de trois grandes parties qui sont les nombres et le calcul, la géométrie ainsi que les grandeurs et mesures. La première partie concerne plus particulièrement les entiers narurels, les nombres décimaux et les fractions ainsi que le calcul mental et le calcul par les opérations posées. Les exerices à imprimer de cette page, à la date ou sont écrites ces lignes, sont relatifs à cette première partie du programme. D'autres exercices seront mis en ligne dans les semaines à venir qui couvriront le reste du programme de CM2. Ceux actuellement présents sur cette page concerne donc l'addition, la soustraction, la multiplication et la division posée entre nombres entiers et nombres décimaux. Les fiches d'exercices sont au format PDF et imprimables gartuitement. Mise à jour du 30/04/2020 : 8 Fiches d'exercices ont été ajoutées sur le site. Il s'agit de fiches d'exercices sur les fractions en CM2, et plus précisément des fiches à imprimer qui permettent d'appréhender les sommes de fractions. Les fractions sont représentées à l'aide de forme quadrillées et coloriées afin d'en avoir une représentation visuelle. Ces fiches permettent aux enfants de CM2 d'appréhender les fractions et sommes de fractions de manière simple et ludique. Mise à jour du 02/03/2021 : Mis en ligne des exercices sur les nombres décimaux. Ces exercices concernent plus particulièrement le classement des nombres décimaux et l'écriture fractionnaire et décimale des nombres décimaux. Des exercices sur la décomposition des nombres décimaux et le calcul des produits et quotients par les nombres 10, 100 et 1000 ont également été rédigés et mis à disposition pour les élèves de CM2 sur cette page de Mathématiques. Mise à jour du 17/03/2021 : Une nouvelle série d'exercices spécialement dédiés aux exercices sur la division posée en CM2 a été mise en ligne. ces exercices viennent en complément de ceux déjà présents sur le site. Les exercices en question intègrent la division avec quotient à virgule ainsi que la division de nombres décimaux. Le lien pour accéder à cette page est : Exercices divisions CM2. Bienvenue sur notre page dont le titre est Exercice CM2. Votre enfant va bientôt entrer au collège et vous souhaitez vérifier son niveau dans toutes les matières (maths, français, géographie, anglais…) ? Alors, vous devriez lire ce qui suit car nous avons sélectionné 11 exercices niveau CM2 à imprimer. Sur notre site, les leçons et les exercices sont gratuits, alors n'hésitez pas à consulter notre rubrique consacrée au soutien scolaire. Exercice CM2 sur les Fractions A l'école primaire, on apprend à simplifier, à additionner et à soustraire des fractions dès le CM2. C'est une étape importante pour préparer l'apprentissage des mathématiques au collège. Si vous voulez vérifier que votre enfant est à l'aise avec les fractions, alors vous devriez télécharger notre exercice niveau CM2 gratuit. Le but est d'effectuer quelques opérations simples et d'apprendre à manipuler plusieurs fractions. Si ce sujet vous intéresse, alors cliquez sur le bouton rouge pour obtenir notre test gratuit. TELECHARGER CET EXERCICE Exercice Conjugaison CM2 Exercice Imparfait CM2 Pour être parfaitement à l'aise avec les conjugaisons françaises, il faut beaucoup de l'entraînement. L'imparfait de l'indicatif, par exemple, ne fait pas partie des conjugaisons difficiles, mais il faut le répéter de nombreuses fois pour le mémoriser. C'est pourquoi, nous avons décidé de joindre un exercice gratuit sur ce sujet dans notre rubrique consacrée au CM2. Votre enfant devra compléter le texte à trous suivant en choisissant la bonne terminaison. N'hésitez pas à lire l'énoncé qui se trouve en dessous, puis téléchargez-le en cliquant sur le bouton rouge. TELECHARGER CET EXERCICE Exercice Passé Composé CM2 Pour bien conjuguer un verbe au passé composé, il faut d'abord choisir le bon auxiliaire. On utilise l'auxiliaire « être » pour les verbes : décrivant le mouvement (aller, arriver, descendre, devenir, entrer, monter, passer par, partir, rester, retourner, sortir, tomber, venir, …) décrivant l'état de la personne (naître, mourir) et les verbes pronominaux par exemple : je me suis blessé, nous nous sommes enfuis, etc. Pour vérifier que votre enfant a bien compris cette règle, nous vous proposons de télécharger un exercice gratuit niveau CM2. Lisez l'énoncé en agrandissant l'image en-dessous puis imprimez ce test en cliquant sur le bouton rouge. TELECHARGER CET EXERCICE Test CM2 sur le Passé Simple Le passé simple est l'un des temps les plus compliqués de la conjugaison française. Les terminaisons varient pour chaque groupe et à chaque type de verbe. Pour ne pas se tromper, la meilleure solution est de répéter les exercices et de réciter les tableaux de conjugaison. Ici, nous vous proposons de télécharger gratuitement un exercice de CM2 dans lequel il faut compléter la terminaison de chaque verbe du texte. Lorsque votre enfant aura terminé le test, consultez la correction et aidez le à comprendre pourquoi il a fait des erreurs. TELECHARGER CET EXERCICE Exercice CM2 sur le Pluriel En français, on ajoute un « S » ou un « X » pour mettre un mot au pluriel. Mais comment faire pour ne pas se tromper ? La meilleure façon d'apprendre est de faire des exercices ! C'est pourquoi, vous trouverez dans ce qui suit un exercice gratuit niveau CM2 à imprimer. Il s'agit d'une liste de 20 mots à passer au pluriel. Consultez la correction et demandez à votre enfant de copier 5 fois les mots où vous noterez une erreur. Avec de l'entraînement, le nombre de fautes diminuera et les notes de votre enfant en français seront meilleures ! TELECHARGER CET EXERCICE Exercice CM2 à imprimer sur le Féminin Certains noms et certains adjectifs différent beaucoup quand on les écrit au féminin, et il est important de s'entraîner pour ne pas faire d'erreur d'orthographe. C'est d'ailleurs l'objectif de notre exercice niveau CM2 sur le féminin. Lisez le juste en dessous en agrandissant l'image puis téléchargez le gratuitement pour tester votre enfant. N'hésitez pas à refaire cet exercice une seconde fois, si votre enfant commet beaucoup d'erreurs. TELECHARGER CET EXERCICE Exercice Multiplication CM2 En CM2, tous les élèves doivent être capables de calculer des multiplications complexes. Qu'il s'agisse d'opérations avec des nombres importants ou des nombres décimaux, votre enfant doit connaître la méthode pour poser n'importe quelle multiplication. Pour vérifier que cette leçon de mathématique a bien été comprise, nous vous proposons de télécharger l'exercice niveau CM2 suivant. L'objectif est de réaliser 10 opérations très différentes et assez complexes sans se tromper. Lisez le l'énoncé juste en dessous et obtenez ensuite notre test en un seul clic ! TELECHARGER CET EXERCICE Soustractions de nombres décimaux Voici un nouvel exercice très intéressant sur les soustractions. Cette fois, nous allons soustraire des nombres décimaux. Nous vous conseillons de télécharger cet exercice de CM2, car les élèves ont souvent du mal avec les nombres décimaux. Lisez l'énoncé avec votre enfant, réalisez un ou deux calculs avec lui pour montrer la méthode à suivre. Puis laissez lui faire les autres opérations de ce test. Vous pourrez ainsi savoir s'il connaît bien cette leçon de mathématique niveau primaire. D'ailleurs, n'hésitez pas à visiter notre rubrique de soutien scolaire pour lire gratuitement toutes nos leçons. TELECHARGER CET EXERCICE Exercice Math CM2 sur les Divisions Pour apprendre la méthode qui consiste à poser une division, il faut s'entraîner régulièrement. C'est pour cette raison que nous vous offrons ici un exercice de CM2 contenant 10 divisions à calculer. Certaines d'entre elles sont avec des nombres décimaux, alors faites un ou deux exemples avec votre enfant, puis laissez le terminer l'exercice. Ensuite, consultez la correction et expliquez-lui comment ne plus faire d'erreur. Nous conseillons de faire cet exercice gratuit aux élèves de CM2 ayant des difficultés en maths. TELECHARGER CET EXERCICE Test pour élève en CM2 sur les Mesures Est ce que votre enfant sait convertir des centimètres en mètres ? Ou des litres en mètre cube ? Vous le saurez en imprimant notre exercice gratuit niveau CM2. Si votre enfant a des difficultés avec les unités de mesure et leur conversion, alors n'hésitez pas à lire la leçon qui se trouve dans la rubrique soutien scolaire de notre site. Après quelques exercices, votre enfant n'aura plus aucune difficulté ! TELECHARGER CET EXERCICE Exercice de Math CM2 à imprimer : Anglais Et si on faisait un peu d'anglais pour changer ? Voici un exercice niveau CM2 pour apprendre ou réviser du vocabulaire basique en anglais. Le but est d'associer chaque mot à sa traduction en anglais. N'hésitez pas à recommencer ce test pour vérifier que votre enfant a mémorisé chaque mots de notre liste. Si les exercices pour apprendre du vocabulaire anglais vous intéressent, alors n'oubliez pas de visiter notre rubrique dédiée au soutien scolaire. TELECHARGER CET EXERCICE Lecture documentaire sur Si Pâques était une île au Cm1 et Cm2 Perdue en plein milieu de l'océan Pacifique, située à 3700 km du Chili et à 4 000 km de Tahiti, c'est le lieu habité le plus isolé au monde ! Dans la langue locale, elle s'appelle Rapa Nui. Mais on la connait mieux sous le nom d'Île de Pâques. Volcanique, dépourvue d'arbres et hérissée de statues mystérieuses, elle suscite l'étonnement et la curiosité depuis sa découverte par les… Retrouvez un fichier complet de fiches à imprimer sur Pâques: lecture compréhension (tous types de textes), travail sur la langue, mathématiques, jeux, coloriages….. L'origine du chocolat Au Mexique, les aztèques ont été les premiers à s'intéresser aux fèves de cacaoyer. Ils faisaient griller les fèves, les écrasaient et les mélangeaient au poivre, au piment, à la vanille et à l'eau. Cette boisson se servait lors des rituels importants, comme nourriture des Dieux. Les Mayas appelaient le cacaoyer « l'Arbre de… Description du fonctionnement et de la constitution d'objets techniques – CM2 : Edith Eprouvette, les sciences sont chouettes ! Repères annuels de programmation : Thème : Description du fonctionnement et de la constitution d'objets techniques. • Identifier les différents types de fonction d'un objet technique afin de réaliser sa description technique. Objectifs SÉQUENCE : Décrire un objet technique. • Rappeler ce qu'est un objet technique. • Identifier les fonctions techniques réalisées par un objet technique. • Réaliser la description technique… Un objet technique a pour mission de répondre à tes besoins*. Il a plusieurs types de fonction : Afin de proposer un objet technique qui réponde aux besoins des utilisateurs, le concepteur imagine des solutions techniques* qui permettent d'assurer chaque fonction technique : Ainsi, l'ensemble des fonctions techniques permet à l'objet de réaliser sa fonction d'usage. Pour comprendre le fonctionnement d'un objet technique, tu dois réaliser sa description technique selon 3 étapes : Voir les fichesTélécharger les documents 5… ÉTUDE DOCUMENTAIRE (Fiche élève) Comment est créé un objet technique ? DOCUMENT 1 : LES FONCTIONS D'UN OBJET TECHNIQUE Un objet technique a pour mission de répondre aux besoins de ses utilisateurs. Pour cela, il dispose de plusieurs types de fonction : DOCUMENT 2 : LES FONCTIONS D'USAGE ET LES FONCTIONS TECHNIQUES. DOCUMENT 3 : CONCEVOIR UN OBJET TECHNIQUE Celui qui conçoit les objets techniques, c'est le concepteur. Dans son bureau d'étude, il réfléchit à trouver les solutions techniques (ST)… MAITRISE DES COMPÉTENCES : Pratiquer des langages : utiliser un vocabulaire précis. Pratiquer des langages : exploiter un document. RESTITUTION DES CONNAISSANCES 1. Complète le schéma à l'aide des mots suivants : d'usage – d'estime – technique – accessoire – principales 2. Colorie chaque notion et sa définition de la même couleur : 3. Complète le témoignage suivant : ÉTUDE DE DOCUMENT Document 1 : La trottinette : 4. Dans le texte d'Édith, surligne : • En jaune les informations… Être un citoyen et un habitant connecté au monde au Cm2 – Miss Boussole Thème 2 : Communiquer d'un bout à l'autre du monde grâce à Internet Savoir qu'Internet permet de s'informer, d'accéder à des services et communiquer. Évoquer la citoyenneté sur Internet : Fiabilité des sources, harcèlement et communication avec des personnes inconnues, cambriolage sur Internet. Objectifs SÉQUENCE : Connaître les différents usages d'Internet (communication, information, accès aux services). Savoir réaliser une recherche en utilisant un navigateur puis un… Internet est un ensemble de réseaux mondiaux qui a 3 types d'usage : La navigation sur Internet nécessite l'utilisation d'un navigateur et d'un moteur de recherche. Pour effectuer une recherche, tu dois suivre les 4 étapes suivantes : VOCABULAIRE : -Navigateur : logiciel permettant d'accéder à Internet (Ex. : Firefox, Chrome, Safari etc.) -Moteur de recherche : permet d'accéder à sa recherche à l'aide de mots clés. (Ex. : Qwant Junior etc.) -Harcèlement numérique : également appelé « cyberharcèlement »,… ÉTUDE DOCUMENTAIRE (Fiche élève) Comment naviguer sur Internet en toute sécurité ? DOCUMENT 1 : LES USAGES D'INTERNET Internet est un vaste réseau mondial qui permet : DOCUMENT 2 : EFFECTUER UNE RECHERCHE Que tu souhaites faire un achat avec tes parents ou bien chercher des informations sur un thème particulier, il te faudra savoir comment naviguer sur Internet. Pour cela, il te faut suivre les étapes suivantes : DOCUMENT 3 : INTERNET ET SÉCURITÉ De plus en plus d'enfants… MAITRISE DES COMPÉTENCES : S'informer dans le monde numérique. Comprendre le sens général d'un document et extraire des informations. Pratiquer différents langages : S'approprier un lexique géographique spécifique. RESTITUTION DES CONNAISSANCES 1. Cite les 3 types d'usage d'Internet et donne un exemple d'activité pour chacun : 2. Résous chaque devinette « numérique » : Je suis un logiciel qui te permet d'aller sur Internet : : ….. Tu me choisis adapté à ton âge pour effectuer ta recherche : …….. Vidéo pédagogique interactive avec La Fée des Maths sur "Construction du parallélogramme (quadrilatère/polygone)" pour le Cm1, Cm2 et 6ème. Cette capsule pédagogique sur "Construction du parallélogramme (quadrilatère/polygone)" est une courte vidéo de 3 à 5 minutes ludique avec des exercices interactifs. Cette capsule sur "Construction du parallélogramme (quadrilatère/polygone)" permet à l'élève de vérifier qu'il a bien compris la ou les notions abordées. Vidéo pédagogique interactive avec exercices Vidéo de cours… Vidéo pédagogique interactive avec La Fée des Maths sur "Construire un angle" pour le Cm1, Cm2 et 6ème. Cette capsule pédagogique sur "Construire un angle" est une courte vidéo de 3 à 5 minutes ludique avec des exercices interactifs. Cette capsule sur "Construire un angle" permet à l'élève de vérifier qu'il a bien compris la ou les notions abordées. Vidéo pédagogique interactive avec exercices Vidéo de cours… Vidéo pédagogique interactive avec La Fée des Maths sur "Identifier et construire des patrons de solides" pour le Cm1, Cm2 et 6ème. Cette capsule pédagogique sur "Identifier et construire des patrons de solides" est une courte vidéo de 3 à 5 minutes ludique avec des exercices interactifs. Cette capsule sur "Identifier et construire des patrons de solides" permet à l'élève de vérifier qu'il a bien compris la ou les notions abordées. Vidéo pédagogique interactive avec exercices Vidéo de cours… Vidéo pédagogique interactive avec La Fée des Maths sur "Se repérer et se déplacer sur un plan ou une carte" pour le Cm1, Cm2 et 6ème. Cette capsule pédagogique sur "Se repérer et se déplacer sur un plan ou une carte" est une courte vidéo de 3 à 5 minutes ludique avec des exercices interactifs. Cette capsule sur "Se repérer et se déplacer sur un plan ou une carte" permet à l'élève de vérifier qu'il a bien compris la ou… Vidéo pédagogique interactive avec La Fée des Maths sur "Rédiger un programme de construction" pour le Cm1, Cm2 et 6ème. Cette capsule pédagogique sur "Rédiger un programme de construction" est une courte vidéo de 3 à 5 minutes ludique avec des exercices interactifs. Cette capsule sur "Rédiger un programme de construction" permet à l'élève de vérifier qu'il a bien compris la ou les notions abordées. Vidéo pédagogique interactive avec exercices Vidéo de cours… Vidéo pédagogique interactive avec La Fée des Maths sur "Construire une figure à partir d'un programme de construction" pour le Cm1, Cm2 et 6ème. Cette capsule pédagogique sur "Construire une figure à partir d'un programme de construction" est une courte vidéo de 3 à 5 minutes ludique avec des exercices interactifs. Cette capsule sur "Construire une figure à partir d'un programme de construction" permet à l'élève de vérifier qu'il a bien compris la ou les notions abordées. Vidéo pédagogique interactive… Vidéo pédagogique interactive avec La Fée des Maths sur "Représenter un solide en perspective cavalière" pour le Cm1, Cm2 et 6ème. Cette capsule pédagogique sur "Représenter un solide en perspective cavalière" est une courte vidéo de 3 à 5 minutes ludique avec des exercices interactifs. Cette capsule sur "Représenter un solide en perspective cavalière" permet à l'élève de vérifier qu'il a bien compris la ou les notions abordées. Vidéo pédagogique interactive avec exercices Vidéo de cours… Vidéo pédagogique interactive avec La Fée des Maths sur "Reproduire une figure par symétrie axiale (sur quadrillage)" pour le Cm1, Cm2 et 6ème. Cette capsule pédagogique sur "Reproduire une figure par symétrie axiale (sur quadrillage)" est une courte vidéo de 3 à 5 minutes ludique avec des exercices interactifs. Cette capsule sur "Reproduire une figure par symétrie axiale (sur quadrillage)" permet à l'élève de vérifier qu'il a bien compris la ou les notions abordées. Vidéo pédagogique interactive avec exercices Vidéo… Vidéo pédagogique interactive avec La Fée des Maths sur "Reproduire une figure par symétrie axiale (sur feuille blanche)" pour le Cm1, Cm2 et 6ème. Cette capsule pédagogique sur "Reproduire une figure par symétrie axiale (sur feuille blanche)" est une courte vidéo de 3 à 5 minutes ludique avec des exercices interactifs. Cette capsule sur "Reproduire une figure par symétrie axiale (sur feuille blanche)" permet à l'élève de vérifier qu'il a bien compris la ou les notions abordées. Vidéo pédagogique interactive… Vidéo pédagogique interactive avec La Fée des Maths sur "Identifier et décrire les quadrilatères" pour le Cm1, Cm2 et 6ème. Cette capsule pédagogique sur "Identifier et décrire les quadrilatères" est une courte vidéo de 3 à 5 minutes ludique avec des exercices interactifs. Cette capsule sur "Identifier et décrire les quadrilatères" permet à l'élève de vérifier qu'il a bien compris la ou les notions abordées. Vidéo pédagogique interactive avec exercices Vidéo de cours… Vidéo pédagogique interactive avec La Fée des Maths sur "Décrire et construire des figures complexes" pour le Cm1, Cm2 et 6ème. Cette capsule pédagogique sur "Décrire et construire des figures complexes" est une courte vidéo de 3 à 5 minutes ludique avec des exercices interactifs. Cette capsule sur "Décrire et construire des figures complexes" permet à l'élève de vérifier qu'il a bien compris la ou les notions abordées. Vidéo pédagogique interactive avec exercices Vidéo de cours… Vidéo pédagogique interactive avec La Fée des Maths sur "Mesurer un angle" pour le Cm1, Cm2 et 6ème. Cette capsule pédagogique sur "Mesurer un angle" est une courte vidéo de 3 à 5 minutes ludique avec des exercices interactifs. Cette capsule sur "Mesurer un angle" permet à l'élève de vérifier qu'il a bien compris la ou les notions abordées. Vidéo pédagogique interactive avec exercices Vidéo de cours… Vidéo pédagogique interactive avec La Fée des Maths sur "Identifier et décrire les solides" pour le Cm1, Cm2 et 6ème. Cette capsule pédagogique sur "Identifier et décrire les solides" est une courte vidéo de 3 à 5 minutes ludique avec des exercices interactifs. Cette capsule sur "Identifier et décrire les solides" permet à l'élève de vérifier qu'il a bien compris la ou les notions abordées. Vidéo pédagogique interactive avec exercices Vidéo de cours… La France, des guerres mondiales à l'Union européenne : La 1ère guerre mondiale – CM2 Repères annuels de programmation : Thème 3 : La France, des guerres mondiales à l'Union européenne – La Première Guerre Mondiale (La Grande Guerre de 14-18). – La Deuxième Guerre Mondiale (1939 -1945). – La construction européenne. Compétences spécifiques travaillées pendant la séquence : Se repérer dans le temps : construire des repères historiques. Manipuler et réinvestir le repère historique dans différents contextes. Pratiquer différents… La France, des guerres mondiales à l'Union européenne : La 1ère guerre mondiale. – Leçon – CM2 LA PREMIÈRE GUERRE MONDIALE : L'EUROPE AVANT 1914 ET LA CHRONOLOGIE DU CONFLIT : Avant 1914, les pays européens sont les plus riches et les plus puissants du monde mais ils sont aussi rivaux et organisés en alliance ennemies : « la Triple-Entente » : France, Royaume-Uni, Russie. « la Triple-Alliance » : Allemagne, Autriche-Hongrie, Italie. La guerre de 1914-1918 est… La France, des guerres mondiales à l'Union européenne : La 1ère guerre mondiale. – Exercices – CM2 ETUDE DOCUMENTAIRE (Fiche élève 1) : Quel est le contexte et quelles sont les conséquences du premier conflit mondial ? DOCUMENT 1 : UNE GUERRE MONDIALE. Avant 1914, les pays européens sont les plus riches et les plus puissants du monde mais ils sont organisés en alliance ennemies. « la Triple-Entente » : France, Royaume-Uni, Russie. « la Triple-Alliance » :… La France, des guerres mondiales à l'Union européenne : La 1ère guerre mondiale. – Evaluation – CM2 Maîtrise des compétences : Se repérer dans le temps : Construire des repères historiques. Pratiquer différents langages : Écrire pour structurer sa pensée et son savoir. Pratiquer différents langages : S'approprier un lexique spécifique. Comprendre un document : Utiliser, extraire, citer des informations. LA CHRONOLOGIE DE LA GUERRE ET SES CONSÈQUENCES: 1) Observe la carte suivante puis complète la légende ci-dessous : 2)… La confusion du jour (vidéo) : "Préparer à l'avance" ? C'est parti ! Dire "préparer à l'avance" est un faux pléonasme. Pourquoi ? Préparer signifie déjà "organiser ou prévoir quelque chose avant un moment donné". Ajouter "à l'avance" est donc redondant. Exemple : J'ai préparé mon sac pour demain. En résumé : Télécharger les documents… La confusion du jour (vidéo & carte mentale) : "Malgré que" ou "Malgré le fait que" ? C'est parti ! Malgré le fait que est la forme correcte. Pourquoi ? Parce que malgré est une préposition qui doit être suivie d'un nom ou d'un groupe nominal, et non d'une proposition verbale. Exemple : "Il est venu malgré le fait qu'il pleuvait." Résumons : Préférez malgré le fait que . Voilà, plus de confusion possible ! Carte mentale "Malgré le fait… La confusion du jour (vidéo & carte mentale) : "Amener" ou "Emmener" ? C'est parti ! Amener et emmener sont deux verbes qui se ressemblent, mais qui n'ont pas le même usage : -Amener, c'est faire venir quelqu'un ou quelque chose vers un endroit ou une personne. -Emmener, c'est partir avec quelqu'un ou quelque chose en l'accompagnant quelque part. Exemple : -Je vais amener les enfants à l'école. → on les conduit jusqu'à l'école. -Je vais emmener les enfants au… Semaine de la santé du 7 au 11 avril 2025 avec les fichiers d'activités de Pass-Education au Cm1, Cm2 et 6ème. Prendre soin de sa santé, ça s'apprend ! Ce livret t'aidera à adopter de bonnes habitudes pour être en forme, bien dormir et garder ton énergie au quotidien. Stopper la propagation des microbes Chaque jour, nous entrons en contact avec des milliers de microbes (bactéries, virus, champignons) qui peuvent provoquer des maladies. Comment les microbes se propagent-ils ? ✹… Cahier de vacances à imprimer: A la campagne Fichier d'activités pour le CM1 et CM2 La Campagne La campagne désigne un espace rural, c'est-à-dire un lieu où la nature est très présente. On y voit des champs, des forêts, des rivières et des villages avec des maisons espacées. C'est un lieu où vivent des agriculteurs, des éleveurs, mais aussi des familles qui recherchent le calme et un cadre de vie plus proche de la nature. Les paysages de la campagne… Cahier de vacances à imprimer: Au zoo Fichier d'activités pour le CM1 et CM2. Bienvenue dans ce livret sur le thème du zoo ! Une sortie extraordinaire Aujourd'hui, la classe de Mathis effectue une sortie scolaire au parc zoologique. Dès leur arrivée, un soigneur les accueille et leur rappelle quelques règles essentielles : ne pas nourrir les animaux, éviter de taper sur les vitres et garder un niveau sonore modéré afin de ne pas perturber les pensionnaires du zoo. La… Cahier de vacances à imprimer : Bord de mer et Océan Fichier d'activités pour le CM1 et CM2. Les Océans, des trésors à protéger ! Les océans couvrent plus de 70 % de notre planète. Ils abritent de nombreux animaux et plantes, du tout petit plancton aux immenses baleines bleues. Les récifs coralliens ne représentent qu'une petite partie des océans, mais ils abritent environ 25 % de la biodiversité marine. Les océans sont aussi très importants pour le climat. Ils… Cahier de vacances à imprimer: Baseball Fichier d'activités pour le CM1 et CM2. Prêt(e) à relever le défi du baseball ? Dans ce carnet d'activités, tu vas découvrir ce sport passionnant à travers des jeux, des énigmes et des défis, tu amélioreras tes connaissances en géographie, en français, en mathématiques, et bien plus encore ! Histoire L'histoire du Baseball Les débuts du Baseball Le baseball est apparu aux États-Unis au 19ᵉ siècle. Il vient de jeux européens comme le Rounders,… Cahier de vacances à imprimer: La montagne en été Fichier d'activités pour le CM1 et CM2. La Montagne en Été : Un Écosystème en Équilibre Lorsque la neige fond et que les températures remontent, la montagne se transforme. Les prairies alpines se couvrent de fleurs aux couleurs éclatantes, attirant papillons et abeilles. Les marmottes sortent de leur hibernation et les chamois profitent des versants ensoleillés. L'été est aussi une période intense pour les bergers. Ils montent avec leurs troupeaux vers… Cahier de vacances sur l'éducation financière – Cm1, Cm2 et 6ème. "Ne suis pas n'importe qui pour tes finances, privilégie la vigilance !" Le budget – Les choix financiers – L'épargne – Les risques financiers – Les services bancaires Et si tu apprenais à bien gérer ton argent ? Dans ce carnet d'activités sur l'éducation financière, tu découvriras comment économiser, le rôle de la banque ou encore comment dépenser intelligemment. À travers des jeux et activités, tu apprendras à maîtriser… Cahier de vacances sur le Handball à imprimer. Fichier d'activités pour le CM1 et CM2. Prêt à faire vibrer les filets ? Ce livret te plonge au cœur du handball, sans même chausser tes baskets ! L'histoire du handball et ses règles L'invention du handball Le handball moderne a été inventé en 1919 par un professeur allemand nommé Karl Schelenz. Il voulait créer un sport collectif plus accessible et adapté aux entraînements d'hiver. Il s'est inspiré d'un ancien jeu appelé… Cahier de vacances sur le Tennis à imprimer. Fichier d'activités pour le CM1 et CM2. Le tennis : des origines à nos jours. Le tennis est un sport qui a une longue histoire. Ses origines remontent au Moyen Âge, en France, avec un jeu appelé le "jeu de paume". À cette époque, les joueurs utilisaient leurs mains pour frapper une balle en cuir remplie de laine. Ce sport était très populaire dans les châteaux et les cours royales. Français Coche… Cahier de vacances sur les sports d'hiver à imprimer. Fichier d'activités sur les sports d'hiver pour le CM1 et CM2. Enfile tes skis et glisse dans l'univers des sports d'hiver avec ce livret rempli d'activités enneigées et palpitantes ! SKI ALPIN VS SNOWBOARD DEUX SPORTS DE GLISSE À SENSATIONS: SKI ALPIN ET SNOWBOARD Le ski alpin et le snowboard sont deux des sports d'hiver les plus populaires dans les stations du monde entier. Même s'ils se pratiquent sur les mêmes… Cahier de vacances équitation sur le centre équestre à imprimer. Fichier d'activités sur le centre équestre pour le CM1 et CM2. Bienvenue dans ce livret d'activités sur le thème de l'équitation ! Monte en selle et plonge dans l'univers de l'équitation à travers des activités riches en découvertes, en défis et en sensations ! Une journée au poney club Au poney club, les journées sont riches en découvertes et en apprentissages. Dès leur arrivée, les jeunes cavaliers se dirigent vers… Cahier de vacances sur la natation à imprimer. Fichier d'activités pour le CM1 et CM2. Enfile ton maillot et plonge dans l'univers passionnant de la natation ! La natation, une activité complète La natation est une activité sportive qui consiste à se déplacer dans l'eau en utilisant différentes techniques. C'est une compétence importante à apprendre, car elle peut te permettre de faire du sport, de t'amuser mais aussi de te sauver en cas de danger dans l'eau. La natation est… Cahier de vacances sur le Judo à imprimer. Fichier d'activités pour le CM1 et CM2. Entre sur le tatami et découvre l'univers du judo, où maîtrise de soi et technique sont essentielles ! LA JEUNESSE DE JIGORO KANO. Jigoro Kano est né en 1860 au Japon, à une époque où son pays traversait de grands changements. Dès son plus jeune âge, il montra un fort intérêt pour l'éducation et les arts martiaux. À l'époque, le Japon sortait d'une période de… CM2 – Cahier de vacances pour les vacances de Noël. Une histoire de cadeaux Bien avant que n'existent les fêtes de Noël, les Romains célèbrent les Saturnales. A la période du solstice d'hiver, aux alentours du 21 décembre, ils organisent de grandes festivités, apportent des offrandes de nourriture (dattes, miel) au temple du dieu Saturne. On offre des figurines d'argile aux enfants et on décore sa maison avec des plantes vertes qui résistent au froid de l'hiver (houx, lierre, gui).… Cm1 – Cm2 – Cahier de vacances en anglais pour les vacances de Noël. VOCABULARY A present A Christmaspudding A turkey A stocking A candy cane A Christmas tree PHONOLOGY THE SOUND [I:] TREE GREEN READ Match the picture with sentence. Sally decorates the Christmas tree with Christmas decorations. They post their Christmas cards to their friends and family. GRAMMAR What do you see under the Christmas tree? WORD SEARCH Find the words and color them. STAGE D'ANGLAIS SPÉCIAL… Fichier d'activités/Cahier de vacances sur le Rugby – CM1 – CM2 à imprimer. LES GRANDES COMPÉTITIONS Le rugby est un sport très populaire dans de nombreux pays du monde. Parmi les compétitions les plus importantes, il y a la Coupe du Monde de Rugby et le Tournoi des Six Nations. La Coupe du Monde de rugby est une compétition très célèbre. Elle a lieu tous les quatre ans et réunit les meilleures équipes du monde entier. La première Coupe du… La Fédération Française de Basket-Ball et Pass Education Vous propose: Fichier d'activités/Cahier de vacances – CM1 – CM2 à imprimer. 1- L'INVENTION DU BASKETBALL Il y a plus de 130 ans, en 1891, un professeur de sport nommé James Naismith travaillait dans une école aux États-Unis. L'hiver était très froid, et ses élèves s'ennuyaient de rester à l'intérieur sans pouvoir jouer dehors. Pour leur offrir une nouvelle activité amusante, Naismith eut une idée géniale : inventer un nouveau jeu. Il… Cahier de vacances sur le foot à imprimer . Fichier d'activités sur la coupe de France pour le CM1 et CM2. Enfile tes crampons et plonge dans l'univers du football avec ce livret plein d'activités passionnantes ! 1 – HISTOIRE DE LA COUPE DE FRANCE UNE COMPÉTITION NÉE EN TEMPS DE GUERRE La Coupe de France a été créée en 1917 par Henri Delaunay, à une époque où les compétitions sportives étaient fortement perturbées par la Première Guerre mondiale. Delaunay,… CM2 – Cahier de vacances pour les vacances d'été. Lecture : l'orque et la baleine Une orque (épaulard ou baleine tueuse) est un mammifère marin appartenant à la famille des cétacés. Où vivent les orques ? L'orque habite dans tous les océans. Elle vit dans les eaux froides à proximité des côtes. Alimentation L'orque possède 40 à 50 dents. L'orque est carnivore. Elle est la terreur de tous les animaux marins. Très vorace, elle est également réputée pour être une… Cm1 – Cm2 – Cahier de vacances en anglais pour les vacances d'été. GLOSSARY BEACH SWIM ICE CREAM SUNGLASSES SEASHELL HAT SANDCASTLE FLIP-FLOPS BEACH TOWEL WRITING Cross words Complete with the glossary. READING Color the hat green. Color the sun umbrella orange. Color the beach towel purple and blue. Color the flip-flops grey. Color the ice cream pink and brown. Color the sandcastle yellow. Color the swimsuit red. Color the sunglasses black.How many seashells are there? Follow the instructionscarefully*. Like… Mon Pass Olympique Paris – Jeux Olympiques et Paralympiques en 2024 Bienvenue dans ce livret de révisions pour le Cm1 et Cm2 sur le thème des Jeux Olympiques. Tu y trouveras différentes activités à la manière d'un cahier de vacances. Tu peux choisir de faire les pages dans l'ordre ou non en fonction de tes envies, tu as sur le côté des pages des petits signets afin de repérer en un clin d'œil la matière que tu travailles. C'est Paris… CM2 – Cahier de vacances pour les vacances de la toussaint. Lecture: Un film d'horreur pour Halloween Lecture: Journée de la non violence Ecriture: Le calligramme d'Halloween Grammaire: Sujet et verbe Lexique: Les familles de mots Mathématiques: défis et énigmes Sciences : L'origine des aliments Anglais: L'histoire d'Halloween Langage : Poésie d'automne Lecture: Un film d'horreur pour Halloween Halloween est l'occasion parfaite pour se faire peur, en regardant par exemple un bon film d'horreur. Même si on sait que les… Cm2 – Cahier de vacances pour les vacances d'hiver. Poésie : Mon hiver Mon hiver est parfumé De cendres, de feux de cheminées. D'encens et de lavande, Pour tous mes enrhumés….. Questionnaire ❶ Combien comptes-tu de strophes ? ❷ Combien comptes-tu de vers dans chacune d'elle ? ❸ Quelle est la couleur associée à l'hiver ? Justifie ta réponse. ❹ Cite les trois verbes qui décrivent les bruits de l'hiver ? ❺ Trouve le sens (odorat, gout, ouïe …..)… Cm2 – Cahier de vacances pour les vacances de printemps. Lecture : L'histoire du chocolat Au Mexique, les Aztèques ont été les premiers à s'intéresser aux fèves de cacaoyer. Ils les faisaient griller, les écrasaient et les mélangeaient à du poivre, du piment, de la vanille et de l'eau. Cette boisson se servait lors des rituels importants comme nourriture des Dieux. Les Mayas appelaient le cacaoyer « l'Arbre de vie ». Christophe Colomb lors de son dernier voyage en 1502,… Cahier de vacances Cm1 – Cm2 – Projets pluridisciplinaires : "Un petit tour en France" Escale n°1 – la région : Grand Est Lecture Direction : L'écomusée d'Alsace L'Alsace est une région assez extraordinaire pour plusieurs raisons : • Certaines villes et petits villages présentent des maisons à colombages : Colmar, Strasbourg….. • C'est une région qui possède une double culture : en effet, cette région a tantôt été française, tantôt allemande. Notre pays voisin, l'Allemagne a été plus d'une… Cahier de vacances Cm1 – Cm2 – Projets pluridisciplinaires : "Un petit tour en France" Escale n°2 – la région : Auvergne Rhône-Alpes Lecture Direction : Vulcania Vulcania est un parc d'attractions et d'animations autour de la découverte des volcans et de la planète Terre : c'est un lieu où s'amuser et découvrir les secrets du volcanisme. Au cœur du Puy-de-Dôme et à 20 minutes de Clermont-Ferrand, le parc vous accueille pour une aventure scientifique et ludique. Depuis son ouverture,… Cahier de vacances Cm1 – Cm2 – Projets pluridisciplinaires : "Un petit tour en France" Escale n°3 – la région : Provence-Alpes-Côte d'Azur (PACA) Lecture Direction : La Camargue La Camargue est une région naturelle du sud-est de la France, située entre les deux bras du Rhône et la Méditerranée ; elle est essentiellement constituée de marais et d'étangs. Une réserve naturelle….. Le Parc naturel régional de Camargue est une grande réserve naturelle de 100 000 hectares située sur trois… Cahiers de vacances – Je révise pendant les vacances en route vers la 6ème ! Cahiers de vacances à imprimer – cm2 vers la 6ème – Semaine 1 du mois de juillet Orthographe, grammaire, conjugaison, géométrie, numération, opérations, je lis Révisons ensemble tout le programme scolaire de cm2 de manière ludique: Jeux, lecture, petits problèmes.. Orthographe Les vacances ….. propices aux découvertes….. aux visites. De nombreux châteaux ….. ouverts au public ….. c'….. agréable de visiter ces lieux chargés d'histoires…. Cahiers de vacances – Je révise pendant les vacances en route vers la 6ème ! Cahiers