Continue

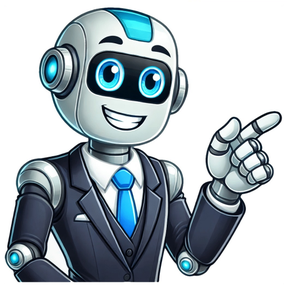

Curso de globoflexia

Este sitio usa cookies para personalizar el contenido y los anuncios, ofrecer funciones de redes sociales y analizar el tráfico. Ninguna cookie será instalada a menos que se desplace exprésamente más de 400px. Leer nuestra Política de Privacidad y Política de Cookies. Las acepto | No quiero aprender cursos gratis. Sácame □□ Curso Digital de Globoflexia □□ □ Crea figuras, diseña momentos □□ □ Este curso te guiará paso a paso a través de videos de tutoriales y cartillas en formato PDF, combinando teoría □ y práctica □ para que puedas dominar técnicas de inflado, torcedura, decoración y más. ¡Convierte tu pasión por los globos en un arte y un negocio rentable! □ Lo que aprenderás □□ □ Conocer las técnicas básica avanzadas para manejar globos de manera profesional Manejar la torcedura, marcado y decoración de globos paso a paso Elaborar figuras variadas, como flores, animales y muñecos Crear arcos, columnas y arreglos con diferentes estilos Desarrollar habilidades de iniciación básica, diseño y magia de la globoflexia Conocer métodos de organización y decoración para grandes y pequeños eventos Integrar nuevas ideas y modelos de globoflexia para destacar en el mercado Temario del Curso Digital de Globoflexia Introducción a la Globoflexia Iniciación básica Técnicas de inflado y torcedura Torcedura básica de globos Técnicas y Figuras Figuras de globos (flores, muñecos y animales) Taller globoflexia: figuras y magia en el aula Taller globoflexia: animales Taller globoflexia: figuras sin texto Diseño y Decoración Técnica y diseño de globos La magia de la globoflexia Globos paso a paso (colgantes, esferas y más) Modelos de globoflexia Arcos y columnas Formación Práctica Curso práctico de decoración Manual de iniciación a la globoflexia Catálogo de fotos de arreglos Globoflexia: técnicas avanzadas Unidad didáctica de globoflexia Curso de globos y técnicas Marcado y Personalización Marcado de globos: lettering y estilos Ideas para eventos temáticos Taller para Elaborar Mesas de Dulces Formato de contrato para mesa de dulces Cantidades recomendadas según el número de invitados Cómo armar y organizar una mesa de dulces Decoración paso a paso, medidas y tipos de barras Selección de frascos, bases, golosinas y pastelería Ideas de presentación y decoración de pastelería ❤ Este curso está diseñado para que puedas aprender, emprender y llevar tus creaciones al siguiente nivel. ¡Conviértete en un experto de la globoflexia y sorprende con tus mesas de dulces! Navega fácilmente y encuentra lo que necesitas Paga una vez y tendrás acceso ilimitado Con este curso, se puede aprender a hacer decoraciones con globos para diferentes ocasiones, como cumpleaños, bodas, graduaciones, etc. Se puede usar la globoflexia como una forma de expresar la creatividad, el arte y el gusto personal. También se puede ofrecer el servicio de decoración con globos a otras personas y generar ingresos adicionales. La globoflexia es una actividad divertida, relajante y gratificante que se puede compartir con amigos, familiares o clientes. Apréndelo en solo 6 clases. Modalidad Presencial: MEGAPEL sede Ayacucho Calle 49 Ayacucho #51-57 Incluye: NOTA: no incluye inflador manual Una jornada de aprendizaje intensiva que va de 8:00 AM a 5:00 PM Este es el contenido principal del curso, además de la práctica el día de la clase, tendrás información clave para poder iniciar tu propio emprendimiento en el mundo de la globoflexia. Diferentes tipos de globos disponibles en el mercado, como globos estándar, globos de modelado y globos de forma especial. Descubrirás las características de cada tipo y cómo utilizarlos para crear diseños impresionantes. Esta técnica es fundamental en la globoflexia. Aprenderás cómo amarrar los extremos de los globos para crear conexiones seguras y duraderas entre ellos, permitiéndote construir diferentes estructuras y diseños con globos. Descubrirás cómo seleccionar y combinar colores de manera efectiva para lograr diseños visualmente atractivos y equilibrados. Aprenderás sobre las teorías básicas del color y cómo aplicarlas en la globoflexia para crear impacto visual. Obtendrás información sobre el potencial de ganancias en la industria de la globoflexia. Conocerás los factores que pueden influir en tus ingresos y las diferentes oportunidades de negocio disponibles. Recibirás orientación sobre cómo dar los primeros pasos en tu emprendimiento en el mundo de los globos. Obtendrás consejos prácticos sobre la organización de tu negocio, la promoción de tus servicios y la construcción de una base de clientes sólida. Conocerás las herramientas básicas que se utilizan en la globoflexia, como infladores, bombas manuales, tijeras y clips. Aprenderás cómo utilizar cada herramienta correctamente para facilitar tu trabajo y obtener los mejores resultados. El anudado adecuado es esencial para asegurar que los globos no se desinflen. Aprenderás diferentes técnicas de anudado para garantizar que tus creaciones se mantengan infladas durante el tiempo que desees. Te mantendremos al día con las últimas tendencias en el mundo de la globoflexia. Aprenderás sobre los diseños más populares y vanguardistas, lo que te permitirá estar al tanto de lo que está de moda y ofrecer a tus clientes creaciones modernas y únicas. Aprenderás a determinar el precio adecuado para tus servicios de globoflexia. Te enseñaremos a evaluar los costos, el tiempo invertido y otros factores relevantes para establecer tarifas justas y rentables. «Descubre los secretos de la globoflexia: tipos de globos, técnicas, combinación de colores y consejos para emprender. ¡Inscríbete ahora!» Añade emoción a tus eventos y reuniones con el Curso de GLOBOFLEXIA: FIGURAS CON GLOBOS. Esta habilidad se puede aprender independientemente de la edad. Goza de sus beneficios tranquilizantes, divertidos y terapéuticos. Esta actividad también ofrece una rentable fuente de ingresos. Embellece tu entorno con globos multicolores. Adquiere Ahora Tu Curso de GloboflexiaNuestro curso profesional de globoflexia se compone de lecciones en línea, videos tutoriales detallados, documentación de apoyo y un manual de estudio. Los temas incluyen técnicas avanzadas para la construcción de figuras con globos, ideas creativas para decoraciones con globos, configuraciones básicas y avanzadas para arreglos florales con globos, guías paso a paso sobre cómo crear diferentes diseños y mucho más. Además, los alumnos recibirán asistencia personalizada por parte de nuestros instructores profesionales certificados para ayudarlos a resolver cualquier duda o problema que puedan encontrar durante el curso. Al final del programa, los alumnos obtendrán un certificado acreditativo reconocido internacionalmente que demuestra tu nivel profesional en el arte con globos. A través de estos cursos, obtendrá los conocimientos necesarios para convertirse en un experto consumado en la materia. El arte del modelado con globos es una forma de arte popular y muy extendida en la industria del circo. Manipulando globos, podemos crear figuras y objetos que parecen objetos y animales cotidianos. Para los adultos que aún no han experimentado esta cautivadora forma de arte, les instamos a que vengan y vean la magia del modelado con globos por sí mismos. Desde animales a objetos cotidianos, quedará hipnotizado por el detalle que se puede conseguir con unos pocos globos. Así que no se lo pierda: ¡venga hoy mismo a descubrir las maravillas del modelado con globos! Si buscas adquirir una habilidad única y cautivar tanto a niños como a adultos, cursodeglobosonline.com ofrece cursos online de globoflexia. A través de estos cursos, podrás mejorar rápidamente tus habilidades y elaborar creaciones asombrosas. Utilizando un enfoque estructurado, puedes lograr resultados notables en un sector que se expande rápidamente. Los siguientes temas pueden ayudarte a conseguirlo: Vídeo 1 antes de comenzar. Vídeo 2 Globoflexia básica – nudos. Vídeo 3 como retorcer. Vídeo 4 Globoflexia Animales – Perrito simple. Vídeo 5 Globoflexia Perro Lulú. Vídeo 6 Globoflexia Flor simple. Vídeo 7 Flor compleja. Vídeo 8 Tórtolas enamoradas. Vídeo 9 La espada. Vídeo 10 Roturas. Vídeo 11 La orejita. Vídeo 12 El avión. Vídeo 13 la flor minimalista. Vídeo 14 Globoflexia Gorro de bufón. Vídeo 15 Palmera y mono. Vídeo 16 Cangrejo. Vídeo 17 Pantera rosa. Vídeo 18 Globoflexia Espada pirata. Vídeo 19 Gato. Vídeo 20 Correcaminos. Vídeo 21 Despedida BONOS Vídeo 22 Porta globos. Vídeo 23 Hinchador eléctrico. Evidencie su aprendizaje ante cualquier empleador o institución. Reciba calificaciones y observaciones de todas sus actividades resueltas. Solicite asesoría sobre su proceso de certificación. Al finalizar este curso de globoflexia, obtendrá un Certificado de Estudios, que demostrará sus conocimientos y habilidades recién adquiridos. Este certificado le servirá para destacarse en el mercado laboral, tanto para la aplicación de procesos selección laboral, como para conseguir mejores puestos dentro del lugar donde trabaja. Puedes compartir tu certificado en LinkedIn o en tu currículum impreso o en cualquier otro documento. La habilidad del arte con globos o globoflexia consiste en utilizar globos para formar diversas figuras. Los tipos más comunes se denominan «globos pencil» o simplemente globos alargados. Son ideales para la tarea, ya que es necesario contorsionar, doblar y manejar el globo de múltiples maneras para conseguir el diseño deseado. Aunque también pueden utilizarse globos redondos tradicionales, son menos eficaces por su falta de maleabilidad. Practicar la torsión de globos es un factor clave para alcanzar la excelencia en este oficio. La dedicación permite dominar la técnica de enrollar y retorcer el material, lo que a su vez permite crear formas y diseños espectaculares. Es muy gratificante estudiar Globoflexia, ya que permite crear diseños únicos y emplear técnicas únicas. Existen muchos motivos en los que puedes prácticas, estos pueden ser: Globoflexia para cumpleaños, Globoflexia Navidad, Globoflexia para fiestas infantiles. Puedes entretener y sorprender a tus clientes con Globoflexia Secilla, Globoflexia Spiderman, Globoflexia Ramo de flores con globos, Globoflexia Mariposa, Globoflexia Dragon, entre muchas otras mas Este curso de globoflexia está diseñado para ofrecer una instrucción completa en el arte de crear decoraciones con globos adecuadas para fiestas infantiles y temáticas, así como para eventos especiales. Es adecuado tanto para padres como para profesionales y estudiantes. Al finalizar este curso de Globoflexia, el estudiante estará equipado con las habilidades necesarias requeridas para especializarse en el diseño creativo y la manipulación de globos para eventos corporativos y recreativos. Además, el alumno también podrá ofrecer servicios de manipulación de globos o crear su propia empresa. La globoflexia es el arte de crear figuras con globos. Va desde las típicas figuras de animales que vemos en todas las fiestas infantiles, hasta las grandes decoraciones que adornan eventos de todo tipo. Muy pocas personas se dedican profesionalmente a este aspecto, y por lo general se combina con otro tipo de actividades referentes a los eventos como entretenimiento, decoración de todo tipo, banquetes o cáterin. También hay aquellas personas que practican la globoflexia simplemente como pasatiempo o hobby, dado que es una actividad sumamente entretenida que requiere de desarrollar cierta habilidad y práctica con el fin de lograr los proyectos decorativos que nos proponemos. Sea cual sea el motivo de tener interés por la globoflexia, la verdad es que es una actividad que puede pasar de una afición a convertirse en un modo de obtener un ingreso extra o incluso consolidar nuestro negocio. Muchos pueden suponer que es fácil poner en marcha un negocio de globoflexia con un mínimo de dedicación; sin embargo, se trata de una suposición errónea. Es imprescindible recordar que la práctica y la orientación son necesarias para tener éxito en este campo, incluso cuando se inicia un negocio de decoración. Afortunadamente, existen numerosas oportunidades y opciones para adquirir y perfeccionar esta habilidad, en persona y en línea. No te limites en solo buscar aprender a hacer formas. Estudia también sobre la teoría del color, así aprenderás a combinar correctamente los colores, creando paletas coloridas con tus globos que vayan de acuerdo con cualquier ocasión. Recuerda que una parte muy importante que debe dominar cualquier decorador es saber cómo funcionan los colores en nuestro cerebro, utilizando así los correctos para ir acorde al evento requerido. Ofrece tus servicios para cualquier tipo de evento, no solo fiestas infantiles. Hoy en día, muchas personas eligen decorar sus bodas con grandísimos y espectaculares arreglos de globos, y también los podemos encontrar en graduaciones, inauguraciones, cumpleaños, etc. Lo importante y lo que te dará éxito es tu creatividad y capacidad de adaptarte a cualquier circunstancia o evento. Rodéate de un equipo que te pueda ayudar al ensamblado de arreglos, así como a inflar los globos. Y de preferencia, consigue un inflador eléctrico o manual para hacer tus trabajos mucho más rápidos y precisos. Además de que te ayudará a ahorrar tiempo, los globos se mantendrán firmes por mucho más tiempo y estarán del mismo tamaño. Puedes trabajar con globos metálicos, de figuras, de colores e incluso ir un paso más allá y rellenar globos transparentes con todo tipo de decoraciones. Puedes buscar referencias e ideas en internet. Redes sociales como Instagram o Pinterest son muy útiles en este aspecto. No olvides compartir tu trabajo en redes sociales, de esta forma lograrás que muchas personas vean tus obras de arte y busquen contratarte para sus eventos. Entre más presente te encuentres y mayor cantidad de publicaciones hagas, llorarás llegar a más personas y hacer crecer tu negocio. Las clases de Globoflexia incluyen vídeos, lecturas, exámenes, tareas y proyectos prácticos basados en la vida real que le ayudarán a aplicar los conceptos del curso inmediatamente. Para obtener el certificado de estudios será necesario matricularte en el curso globoflexia, optar por la opción «estudiar con certificado» y abonar una cantidad acorde a la economía de tu país. Finalmente, tendrás que aprobar el curso con una nota suficiente para recibir su acreditación. Cursos de globos onlineAccede al Curso de globoflexia online en ColombiaAccede al Curso de globoflexia online en PeruAccede al Curso de globoflexia online en MexicoBecas con el ICETEX en ColombiaAgendar cita en el ICETEX en ColombiaEstado de cuenta becas ICETEXConsulta los Teléfonos de contacto ICETEXBecas para estudiar inglés ICETEX ColombiaConsulta las Becas para colombianos del ICETEXBecas del gobierno con el ICETEXDesayunos sorpresa en MedellínDesayunos sorpresa en BogotáArreglos florales en BogotáDesayunos sorpresa para hombre BogotáDesayunos sorpresa infantiles BogotáDesayunos Sorpresa para Mujer en BogotáRegalos Día de la Madre BogotáDetalles Día del Padre BogotáInmobiliaria en Colombia, compra y vende tu inmueble con nosotrosApartamentos a la Venta en BogotáCasa a la Venta en BogotáLista de Apartamentos en Arriendo en BogotáLista de Casas en Arriendo en BogotáEncuentra Inmuebles en Venta y en Arriendo en Inmobiliaria Bogotá¿Buscar casas en arriendo económicas en Bogotá?Apartamentos en Arriendo en BogotáLista de Locales en Arriendo en BogotáOficinas en Arriendo en BogotáLista de Casas en venta en BogotáLista de Apartamentos en venta en Bogotálista de los mejores locales a la venta en BogotáFinca raíz en BogotáAcademia de bellezaCertificados SENA ColombiaSena Sofía Plus ColombiaAcademia de conduccion BogotáCurso de conduccion carro BogotáCurso de conduccion moto BogotáLey 100 de 1993 colombiaLeyes colombiaLa constitución política de ColombiaLa constitución política de ColombiaRamas del poder públicoRama judicialObtén tu licencia de conducción BogotáObtén tu licencia de conducción BogotáCursos de estetica y bellezaAcademias de conducciónAcademias de conducciónAcademias de conducciónAcademias de conducción carroAcademias de conducción carroAcademias de conducción carroAcademias de conducción carro y motoAcademias de conducciónAcademias de conducción de motoAcademias de conducción carroAcademias de conducción carroAcademias de conducción carroAcademias de conducción carroAcademias de conducción carro y motoListado de escuelas de conduccion en ColombiaListado de academias de conduccion en ColombiaCursos de conduccion forma de obtener la licenciaCiudad Perdida ColombiaCómo Llegar a Ciudad Perdida ColombiaTour a Ciudad Perdida Santa Marta ColombiaTrek a Ciudad Perdida Santa Marta Colombia 5 díasLost City Trek Colombia, Santa MartaLost City Trek ColombiaInnovamos ColombiaHosting ColombiaDominios ColombiaSEO ColombiaPáginas web ColombiaJavier Misat Estratega DigitalJavier Misat serviciosJavier Misat portafolioQuién es Javier MisatBaterías para Carros a domicilio en BogotáBlinder directorio empresarialDirectorio de empresasDrywall Construction CompanyDrywall Construction CompanyLevel 4 drywall finish in californiaLevel 5 drywall finish in californiaArrendar y comprar casa en BogotáComprar y vender casa en ColombiaComprar y vender casa en ColombiaBaños portátiles y móviles BogotáAlquiler de baños portátiles BogotáBaños portátile ColombiaBaños portátiles en BogotáBaños portátiles en MedellínBaños portátiles en caliBaños portátiles en cartagenaBaños portátiles en barranquillaBaños portátiles en villavicencioTerapias psicologicas en bogotá cursos par manejo de ansiedad y depresióncursos par manejo de ansiedad y depresiónPsicologo en bogotá Daniel Iriarte especialista en ansiedadformación profesional en uñasaprende manicure y pedicure profesionalaprende uñas acrílicas profesionalesespecialización en diseño de uñascurso de nail art profesionalspa de uñas en Villavicencioescuela de uñas profesional [testimonial_single id="23061"] Curso de globoflexia online ¿Qué contenido desarrollaremos en el curso de globoflexia online? Durante el curso de globoflexia, disfrutarás de videos tutoriales paso a paso como este: Objetivos del Curso de globoflexia online: – Proporcionar material y formación para abordar con seguridad las figuras de globoflexia. – Disponer de los conocimientos para trabajar en fiestas, eventos y actividades infantiles realizando globoflexia. – Realizar con total facilidad las 10 figuras de globoflexia más demandadas por el público infantil. – Capacitar al alumno de una de las habilidades más demandadas en la educación infantil. PRECIO DEL CURSO: El precio del curso es de solo 99€ . El curso tiene una duración de 50 horas acreditadas. Puedes hacerlo a tu ritmo, no tienes ninguna fecha límite para terminarlo. Además tendrás acceso al curso para siempre. Todos nuestros cursos cuentan con certificación y validez curricular y laboral a nivel nacional en empresas privadas y públicas. Prácticas Hacer prácticas una vez terminas tu curso es la mejor manera de introducirse en el mundo laboral. Unas prácticas laborales, donde empezar a desarrollar tu carrera profesional. En DEPORTAE ayudamos a todos nuestros alumnos/as que lo deseen a conseguir sus prácticas después de terminar sus cursos. Las prácticas son opcionales y se realizan al finalizar el curso, si quieres hacerlas. La duración depende de las horas que quieras hacer tú y las que necesite el lugar en el que las vas a realizar. Normalmente suelen ir entre 100 y 300 horas. Si quieres hacer prácticas en cuanto termines tu curso, solo tienes que solicitárnoslo. [testimonial_single id="30790"] RESERVA TU PLAZA: ¿Necesitas más información? Si quieres recibir más información sobre nuestros cursos: 1. Llámanos al teléfono móvil 673290331 2. Llámanos al teléfono 952202914 (Oficina Central DEPORTAE). ¡Estamos encantados de recibir tu llamada! ¿Obtendré un título al finalizar el curso? ¡Claro que sí! Una vez terminado el curso te enviaremos el diploma a tu email que acredita su realización, el número de horas cursadas y los conocimientos adquiridos. ¡Podrás incluirlo en tu curriculum! ¡Más de 600 alumnos nuestros trabajan como monitores en toda España después de realizar nuestro curso! Bolsa de trabajo Cuando termines el curso, entrarás automáticamente en nuestra propia bolsa de trabajo. Entre otros servicios, gestionamos: actividades extraescolares para la Junta de Andalucía, actividades para personas con necesidades educativas especiales en colegios privados y comunidades autónomas, las salas infantiles de Leroy Merlin y Verdecora en España, Animación Infantil en El Corte Inglés, IKEA, Animación en Cadenas Hoteleras como ONA Hotels, BQ Hoteles y muchísimas animaciones infantiles para particulares de toda España. Ventajas de realizar el Curso de globoflexia online de DEPORTAE RESERVA TU PLAZA: La globoflexia es el arte de hacer figuras o formas con globos. Con la torsión de globos se consigue transformarlos en cualquier forma, como por ejemplo, en flores, perritos, caracoles, pulpos, ratones, sombreros, espadas, mariposas, etc. En este curso, aprenderás las técnicas básicas de globoflexia que te permititán crear figuras con globos muy divertidas para decorar en una fiesta. Además, no es necesario que tengas conocimientos previos ya que se trata de un curso básico de globloflexia, en el cual empezaremos con las técnicas básicas (inflado, torsión, tipo de globos, figuras…), para apuntarte, lo único que necesitas es disponibilidad y ¡ganas de divertirte! Curso de Globoflexia: Crea Figuras Increíbles con Globos La globoflexia es la técnica que se utiliza para manipular y transformar los globos, generando verdaderas obras de arte. Probablemente las viste en la decoración de fiestas infantiles, casamientos, o incluso en eventos empresariales y centros comerciales. Los globos en distintas formas y colores tienen la capacidad de llevar un paisaje de un edificio aburrido al siguiente nivel, convirtiéndolo en un ambiente vibrante y lleno de vida, ajustado para la ocasión indicada. Este arte parece imposible de replicar, y si bien es cierto que tiene un nivel de complejidad, si te formas no hay nada que no puedas lograr. Sabemos que puede ser costoso de aprender, y por eso mismo te traemos este artículo con información sobre un curso gratuito de globoflexia. Continua leyendo y conoce más sobre quienes pueden hacer este curso, cuales son los contenidos que abarca, así como más sobre los beneficios de completarlo y cómo puedes emprender con tu propio negocio a partir de lo aprendido. Por más que suene sorprendente, se puede hacer un curso de globoflexia de manera virtual. Esto quiere decir que no importa en qué parte del mundo te encuentres, si tienes una computadora o dispositivo electrónico con acceso a internet podrás hacerlo. Este curso en particular está diseñado para que lo puedan hacer principiantes, ya que va desde lo más básico hasta otros niveles más elevados. Ni siquiera hace falta que tengas experiencia en el ámbito artístico, con tener interés en la globoflexia ya alcanza. Si tienes hijos pequeños y quieres decorar sus fiestas de cumpleaños con globos creados por ti, ahora es posible con la ayuda de este curso virtual. Ahora si quieres profesionalizarte y crear un emprendimiento a partir de esto también es posible. Este curso es digital por lo que cualquier persona mayor de 18 años puede hacerlo. Para acceder sin costo tendrás que crear una cuenta propia en Edutin Academy, donde te pedirán datos como tu nombre, apellido, mail o perfil de Facebook para poder hacerla. Este curso de globoflexia está dividido en 8 unidades que van desde lo más sencillo a lo más complejo, por lo que es fundamental que sigas la estructura estipulada en el curso. Las unidades cuentan con videos explicativos, lecturas, y una sección donde puedes hacer preguntas. Las primeras dos unidades se encargan de los fundamentos de la globoflexia, para que puedas comprender el aspecto teórico antes de lanzarte a la práctica. Son muy importantes, ya que con ellas sabrás que tipo de globo tienes que comprar, qué herramientas hacen falta, y mucho más. La unidad 3, 4 y 5 se enfocan principalmente en las piezas creativas que puedes hacer con globoflexia. También los diversos diseños, así como otras manualidades que están relacionadas con este tipo de técnica. Las últimas tres unidades son las destinadas a que aprendas cómo transformar este arte en una fuente de dinero. Ya sea que quieras emprender para animación de eventos, para decoración en empresas, entre otras cosas, aquí es donde recibirás esa formación. El curso concluye con un apartado dedicado a la autosostenibilidad de un negocio propio de globoflexia. Principalmente, recibirás herramientas para saber cómo llevar tus finanzas y lograr que tu emprendimiento escale. Este curso de globoflexia en línea ya fue completado por más de 15 mil estudiantes, logrando una puntuación promedio de 4.7 estrellas, siendo uno de los mejores puntuados en el área temática de artística y emprendimientos. Entre los comentarios de estudiantes que lo han completado, la mayoría asegura que los contenidos están explicados de gran manera por parte de los docentes, facilitando el proceso de aprendizaje y comprensión. Una vez que completes el curso de globoflexia en línea, podrás acceder a un certificado digital sin costo. El mismo cuenta con la firma de los docentes a cargo y el sello de Edutin Academy. Luego puedes añadirlo a tu perfil de Linkedin o adosar a tu CV. Por lo tanto, el curso de globoflexia tiene un gran beneficio para complementar tu perfil profesional con más habilidades (que además son diferenciales porque no muchas personas las tienen). Sin embargo, si prefieres hacerlo por diversión, esta también es una buena idea. El curso es sencillo y llevadero, y aprender un nuevo tipo de manualidad que puedes hacer en la comodidad de tu hogar te puede ayudar a desestresarse y a tener un nuevo hobby. Si bien es cierto que la globoflexia puede ser un hobby muy divertido, también puede convertirse en una salida laboral y un negocio redituable. Con creatividad y práctica, es posible ofrecer servicios personalizados para eventos, talleres, y decoraciones temáticas Como negocio es relativamente económico para producir, pero primero debes formarte y garantizar que tus productos sean de calidad. Por eso mismo, este curso gratuito es una fantástica inversión de tu tiempo que luego podrás traducir en ingresos sostenibles. Prepárate para dar el próximo gran paso en tu carrera, o para incursionar en este nuevo hobby lleno de colores. Con las herramientas adecuadas, podrás transformar tu pasión por la globoflexia en un arte que enamore a tus clientes, o simplemente disfrutar de un pasatiempo fantástico. Esperamos que este curso de globoflexia te resulte útil tanto si lo buscas por diversión como si hace parte de tu trabajo. Continúa navegando a través de nuestro sitio web y descubre más cursos gratuitos interesante. Comparte esta información con otras personas y ayúdanos a llevar educación gratuita a cada rincón del mundo. La globoflexia es un fascinante arte que transforma simples globos en asombrosas creaciones. Estas piezas, desde figuras de animales hasta complejas decoraciones, se han convertido en protagonistas de celebraciones y eventos.A través de este curso, te sumergirás en el mágico mundo de la globoflexia, descubriendo la esencia de los globos y cómo, con habilidad y creatividad, pueden ser el centro de atención en cualquier celebración.El curso despliega un amplio abanico de conocimientos, desde la esencia misma de los globos hasta las técnicas para crear espectaculares diseños que amenizarán cualquier evento. Cada lección ha sido diseñada para que puedas comprender y dominar este arte, independientemente de si eres principiante o ya tienes experiencia en el ámbito.Contenido La globoflexia es mucho más que solo inflar y anudar globos. Requiere entender su composición, identificar herramientas esenciales y, por supuesto, dominar técnicas que te permitan dar vida a tus creaciones. En este curso, se te guiará paso a paso, asegurando que adquieras habilidades sólidas y confiables.Dentro del programa, te sumergirás en:La comprensión profunda de la naturaleza y funciones de los globos.Reconocimiento de las herramientas clave y procesos involucrados en la globoflexia.Desarrollo de piezas originales, aprovechando la versatilidad de los globos.Planificación y creación de diseños exclusivos.Dominio en la organización y ambientación de eventos con globoflexia.Elaboración de estrategias que te permitan emprender en el mundo de la decoración con globos.Al culminar, tendrás en tu haber una vasta gama de habilidades que te permitirán dar rienda suelta a tu creatividad, diseñando y ejecutando decoraciones que transformen cualquier espacio y ocasión en un evento inolvidable. Te puede interesar: Curso de Joyería gratis¿A quién está dirigido el curso gratuito de globoflexia?El curso está pensado para todos aquellos que buscan añadir un toque especial a sus eventos. Padres que desean hacer las fiestas infantiles inolvidables, profesionales de la organización de eventos, estudiantes con un espíritu creativo, y, en general, cualquier persona que sienta curiosidad y pasión por el arte de la globoflexia.La globoflexia no solo es un arte, sino también una oportunidad. Los conocimientos adquiridos en este curso pueden abrirte puertas en el mundo profesional, permitiéndote ofrecer servicios especializados en decoración y animación de eventos.Ya sea que desees trabajar para una empresa o emprender tu propio negocio, dominar la globoflexia te brindará un conjunto de habilidades únicas que te diferenciarán en cualquier ámbito relacionado con festividades y celebraciones.Nombre del curso: Curso de globoflexiaDuración: 2 horas aproximadamentePlataforma: Edutin AcademyCategoría: ManualidadesMódulo 1: Fundamentos y conceptos de los globos.Módulo 2: Herramientas, propiedades y procesos de la globoflexia.Módulo 3: Piezas creativas y procesos de la globoflexia.Módulo 4: Diseño y globoflexia.Módulo 5: Manualidades y globoflexia.Módulo 6: Globoflexia y gestión de eventos animados.Módulo 7: Formas y técnicas creativas en globoflexia.Módulo 8: Globoflexia, autosostenibilidad y emprendimiento.

- wozazi
- http://altiro.nl/home/tjerk/file/29cd2370-1a05-40a6-aa13-5ab14caf9568.pdf
- 2020 yılı defter hadleri
- http://vietgolfstudio.com/img_data/files/e44d71fc-ddf0-4f49-a157-0913c59818bf.pdf
- http://exima.kr/userData/board/file/54142267340.pdf
- wilajepife
- http://tabigoku.com/userfiles/file/sejemekevuk_volovisesaba.pdf
- tataji
- http://yogividyapeeth.org/userfiles/file/\/18445881310.pdf
- se ne ciba l oritteropo
- reglamento de basquetbol
- glycolic acid for acne
- darife